



**TARIFA DE  
PRECIOS**  
*Enero 2024*

# MANIFIESTO DE SOSTENIBILIDAD

Con el propósito de hacer del mundo un lugar mejor en el que vivir, **Saint-Gobain Weber se compromete a construir mejor para las personas y el planeta**, ofreciendo soluciones que brindan sostenibilidad y rendimiento para todos nuestros clientes.

**Trabajamos para hacer la instalación de nuestros productos más cómodos y seguros, y asegurar el confort en los espacios que se instalan, además de cuidar el planeta reduciendo el impacto medioambiental de los edificios.** Colocamos la la sostenibilidad en el centro de nuestra estrategia, en nuestras actividades, nuestros empleados y junto con nuestros colaboradores para construir un mundo más sostenible e inclusivo.

Las necesidades de las personas y sus estilos de vida están en constante movimiento y evolución. Conceptos como: economía circular, calentamiento global, descarbonización de la sociedad ya no son conceptos lejanos, sino que son incorporados a las necesidades y bienestar de las personas formando parte de sus hábitos cotidianos. De esta manera, los hábitos de vida respetuosos con el entorno y la preservación de nuestro planeta cobran cada vez más importancia en la sociedad.

El mercado de la construcción debe aceptar su parte de responsabilidad e influencia en la mitigación del cambio climático actuando activamente para preservar los valiosos recursos naturales que nos rodean. Se entiende entonces que hay una necesidad real de mejorar la forma de construir e influir positivamente en el entorno. Por este motivo, cada día cobran mayor relevancia las construcciones que mejoran la relación de los

individuos con el medio ambiente, a la par que contribuyen a su bienestar y calidad de vida, ya que construcción y sostenibilidad ya son conceptos indivisibles en el paradigma de la edificación.

En **Weber** llevamos años comprometidos con la apuesta por una construcción sostenible aportando al mercado productos y soluciones con bajo contenido en carbono. Estas soluciones constructivas toman la base del ecodiseño utilizándose materias primas de cercanía y de menor contenido en carbono, por eso, ayudan a la descarbonización de la construcción.

Como parte del Grupo Saint-Gobain hemos asumido el compromiso de **ser neutros en emisiones netas de carbono en 2050**, y hemos desarrollado una hoja de ruta clara para alcanzarlo, con 4 pilares objetivo para 2030:

- Reducción emisiones de CO2 (objetivo de reducción en valor absoluto)
- Economía circular: reducción del uso de materias primas vírgenes y de la generación de residuos.
- Transparencia mediante Análisis del ciclo de vida del 100% de nuestras soluciones (ACV)
- Mejorar la gestión del agua en nuestros centros industriales.

Con nuestros objetivos definidos, compartimos con el resto del mercado la necesidad de colaborar para transformar la construcción hacia una realidad más sostenible que permita preservar nuestro planeta para las generaciones venideras.

Juntos, #MakingTheWorldABetterHome

*Nos comprometemos  
a construir mejor  
para las personas y  
el planeta*

## *NOS COMPROMETEMOS*

Refleja la atención que presentamos a nuestros clientes y desarrolla nuestra cercanía con ellos.



## *CONSTRUIR*

Consiste en diseñar y fabricar productos y soluciones para la construcción que mejoren la salud y el bienestar de las personas mientras cuidamos del planeta. Estas soluciones ofrecen un valor añadido para clientes y habitantes.



## *MEJOR*

Un eco a la razón de ser de Saint-Gobain "better home" donde buscamos progreso. Construir mejor para cuidar de las personas y el planeta y al mismo tiempo para brindar más calidad y valor económico.



## *LAS PERSONAS*

Para quienes construyen y para quienes pasan tiempo en edificios



## *PLANETA*

Reducir el impacto medioambiental de los edificios  
APORTANDO SOSTENIBILIDAD



*Un universo de  
soluciones weber*



Acerca de nosotros	08
Contacta	09
SATE: Sistemas de Aislamiento Térmico por el Exterior	12
Revestimiento y rehabilitación de fachadas	31
Colocación y rejuntado de cerámica	39
Morteros para suelos	48
Resinas industriales	56
Impermeabilización y tratamiento de humedades	71
Reparación de hormigón, anclajes y montajes	83
Sellado y resinas de unión	90
Soluciones ligeras con Arlita®	94
Cartas de colores	97
Sumario carta de servicio Weber	112

## SATE: Sistemas de Aislamiento Térmico por el Exterior

### Sistemas webertherm, aislamiento térmico por el exterior - SATE

sistema webertherm ACUSTIC/ACUSTIC PLUS	p.14
sistema webertherm MINERAL	p.15
sistema webertherm ETICS/ETICS PLUS	p.16
sistema webertherm CERAMIC	p.17

### Morteros para SATE

webertherm AISLONE	p.19
webertherm BASEGEL	p.19
webertherm BASE PLUS <b>PR</b>	p.19
webertherm FLEX B	p.19
webertherm AISLATERM	p.19
webertherm AISROC	p.20
webertherm CLIMA	p.20

### Revestimientos orgánicos

webertene PRIMER	p.20
webertene ADVANCE M <b>PR</b>	p.20
webertene ADVANCE XS	p.20
webertene CLASSIC L	p.21
webertene CLASSIC XL	p.21
webertene EXTRACLEAN ACTIVE	p.21
webertene ADVANCE PLUS	p.21

### Componentes SATE

webertherm placas aislantes	p.22
webertherm mallas de refuerzo	p.24
webertherm cinta selladora	p.24
webertherm perfiles	p.24
webertherm espigas	p.26
webertherm anclaje de elementos de fachada	p.28
webertherm modelaje de fachadas	p.28

## Revestimiento y rehabilitación de fachadas

### Sistemas webernova, rehabilitación de fachadas

sistema webernova THERM	p.33
sistema webernova ANTI FISURAS	p.34
sistema webernova SANMYMUR	p.35

### Morteros de cal

webercal REVOCO	p.36
webercal BASIC <b>PR</b>	p.36
webercal HYDRUMUR	p.36
webercal ESTUCO	p.36
webercal FINO	p.36
webercal LISO <b>PR</b>	p.36

### Revestimientos minerales

weberpral PRISMA <b>PR</b>	p.37
weberpral ARID	p.37
pedra 3/5	p.37

## Enfoscados, enlucidos y alisados

webermur LISO	p.37
weberrev FINO	p.37
weberrev HIDRO PLUS	p.38
weberrev HIDRO	p.38
weber CMK	p.38

## Conservación de fachadas

weberneto S400	p.38
----------------	------

## Colocación y rejuntado de cerámica

### Sistemas de colocación cerámica

sistema weberfloor TÉRMICO	p.40
sistema weberdry FLEXIBLE	p.40

### Morteros cola flexibles

webercol SUPERGEL PREMIUM	p.42
webercol MULTIGEL PREMIUM	p.42
webercol DUOGEL PREMIUM	p.42
webercol FLEX <sup>3</sup> SUPERGEL	p.43
webercol FLEX <sup>2</sup> MULTIGEL <b>PR</b>	p.43
webercol FLEX DUOGEL	p.43
webercol FLEX <sup>3</sup> SUPERRAPID	p.43
webercol FLEX <sup>2</sup> MULTIRAPID <b>PR</b>	p.43
webercol FLEX DUORAPID	p.44
webercol FLEX DUO	p.44

### Morteros cola para aplicaciones especiales

webercol DUR	p.44
webercol ELASTIC	p.44
webercol FIX	p.44

### Morteros cola convencionales

webercol MAX	p.45
webercol PANDA solo Canarias	p.45

### Rejuntado de cerámica

webercolor PREMIUM FINA <b>PR</b>	p.45
webercolor PREMIUM	p.45
weberexap EASY <b>PR</b>	p.47
webercolor JUNTA FINA	p.47
webercolor JUNTA ANCHA	p.47
weberkin EPOXY	p.47

## Morteros para suelos

sistema weberfloor IMPRESO DECORATIVO	p.50
sistema weberfloor TÉRMICO	p.50

### Recrecidos técnicos

weberfloor TOPGEL <b>PR</b>	p.50
weberfloor TOP ULTRARAPID	p.50
weberfloor FLUID <b>PR</b>	p.50
weberfloor RAPID	p.50
weberfloor RADIANTE	p.50
weberfloor CHAPE	p.53
weberfloor FIRME	p.53

### Recrecidos ligeros

weberfloor LIGHT ESTRUCTURAL <b>PR</b>	p.53
weberfloor LIGHT FLOW	p.53

## Recrecidos decorativos

weberfloor DESIGN	p.54
weberfloor PRINT	p.54
weber DM	p.54
weber SL	p.54

## Recrecidos para industria

weberfloor DUR <b>PR</b>	p.55
weberfloor FOR	p.55
weberfloor 4630 INDUSTRY LIT	p.55
weberfloor 4045	p.55

## Resinas industriales

sistema weber industryfloor PLANIMETRIC	p.58
sistema weber industryfloor REINFORCED	p.58
sistema weber industryfloor STONE	p.59
sistema weber industryfloor AUTONIVELANTE EPOXI	p.59

### Imprimaciones

weberfloor PX PRIMER AQUA	p.60
weberfloor PX PRIMER	p.60
weberfloor PX PRIMER SB	p.60
weberfloor STOPWATER 3C	p.60

### Revestimientos epoxi

<b>Pintura</b>	
weberfloor PX AQUA	p.61
<b>Autonivelante</b>	
weberfloor PX TOTAL	p.61
weberfloor PX TERRAZO 2C	p.61
<b>Sistemas sport</b>	
weberfloor SPORT	p.61
weberfloor CRILPOX COLOR	p.61

### Revestimientos de poliuretano

<b>Pintura</b>	
weberfloor DECOPUR 1C brillo	p.62
weberfloor DECOPUR 1C mate	p.62
weberfloor PU INFINITY 1C	p.62
weberfloor PU DUROTOP 1C	p.63
<b>Pinturas para señalética</b>	
weberfloor PU DUROTOP TIXO 1C	p.63
weberfloor PU INFINITY TIXO 1C	p.63

### Autonivelante

weberfloor PURLEVEL 2C	p.64
weberfloor PURLEVEL FPC 2C	p.64

### Poliuretano-cemento

weberfloor PAICRETE 3C	p.65
weberfloor PAICRETE 3C SL	p.65
weberfloor PAICRETE 3C MF	p.65
weberfloor PAICRETE 3C HF	p.65

### Barnices

weberfloor AQUA PROTECT 2C mate	p.66
weberfloor AQUA PROTECT 2C satinado	p.66
weberfloor DECOPUR PROTECT 1C brillo	p.66
weberfloor DECOPUR PROTECT 1C mate	p.67

## Complementos

weberfloor DISOLVENTE	p.67
weberfloor DISOLVENTE PAICRETE	p.67
weberfloor ACTIVADOR	p.67
weberfloor ADITIVO FLEX	p.68
weberfloor PU BASE COLOR	p.68
weberfloor ACELERANTE PU 2C	p.68
weberfloor ADITIVO TIXO	p.68
weberfloor ADITIVO MATEANTE*	p.69
weberfloor CAUCHO FPC	p.69
weberfloor CUARZO	p.69
weberfloor CORINDON	p.69

## Impermeabilización y tratamiento de humedades

### Sistemas de impermeabilización

sistema weberdry CUBIERTAS	p.73
sistema weberdry DEPOSITOS	p.74
sistema weberdry PARKING	p.74
sistema weberdry FLEXIBLE	p.75

### Impermeabilizantes minerales cementosos

weberdry IMPERFLEXGEL <sup>PR</sup>	p.77
weberdry IMPERFLEX 2C	p.77
weberdry IMPERCOL SI	p.77
weberdry IMPER F	p.77
weberdry IMPER G	p.78
weberdry FIBRO <sup>solo Canarias</sup>	p.78
weberdry IMPERSTOP	p.78

### Impermeabilización con membranas líquidas

weberdry PUR SEAL	p.78
weberdry PUR SEAL AQUA	p.78
weberdry PUR SEAL 2K	p.79
weberdry PUR COAT	p.79
weberdry PUR COAT AQUA	p.79
weberdry PUR COAT TRAFIC	p.79
weberdry EASY ROOF <sup>PR</sup>	p.79
weberdry FABRIC 65	p.80
weberdry IMPERBANDA	p.80

### Láminas poliméricas impermeabilizantes

weberdry EVAc IMPERLAMINA	p.81
weberdry EVAc CORNER EXT	p.81

weberdry EVAc CORNER INT	p.81
weberdry EVAc PASANTE TUBERIA	p.81
weberdry EVAc IMPERBANDA	p.81

### Juntas bentónicas impermeabilizantes

weberdry JUNTA BENTONITA 10x20	p.82
weberdry JUNTA BENTONITA 18x24	p.82

## Reparación de hormigón, anclajes y montajes

### Reparación de hormigón

weberrep NEOGEL	p.85
weberrep HORMIPLUS EXPRESS	p.85
weberrep HORMIESTETIC	p.85

### Anclajes y montajes

webertec GROUT 850 <sup>PR</sup>	p.86
webertec GROUT 600	p.86
webertec TRAFIC	p.86
webertec TRAFIC FLUID	p.86
webertec SUPERCRONO	p.87
webertec CRONO <sup>PR</sup>	p.87
webertec GLASS	p.87
webertec FOC	p.88
webertec TXT	p.88

## Sellado y resinas de unión

### Sellado

weberflex P100	p.92
----------------	------

### Resinas de unión

weberprim FX15 <sup>PR</sup>	p.92
weberprim TP05	p.92
weberprim EP 2K	p.93
weber latex C10	p.93

## Soluciones ligeras con Arlita®

Arlita® DUR	p.96
Arlita® LIGHT PLUS	p.96





**Weber** lleva más de medio siglo en el sector de la construcción como fabricante de morteros industriales. A lo largo de su existencia ha ido ampliando su gama de productos siempre con un mismo denominador común, la calidad de sus fabricados al servicio de sus clientes.



**Weber**, que ha apostado siempre por la calidad de sus productos y servicios, ha implantado un sistema de **Gestión de Calidad**, según la norma **ISO 9001**. Ello implica la concesión del **Certificado ES12/11567** para las actividades de diseño, producción y comercialización de morteros industriales y revestimientos decorativos, para todos nuestros centros.



En **Weber** nos importa el presente pero también nos importa el futuro, y nos responsabilizamos de liderar el cambio y construir un futuro en armonía con el entorno. Prueba de ello es el **Certificado ES12/11566** según la norma **ISO 14001** que asegura la completa integración de la **Gestión Ambiental** con las estrategias de negocio.



Todos los morteros **Weber** amparados en norma europeas armonizadas, cumplen con los requisitos de **Marcado CE**.



Nuestras **Declaraciones Ambientales de Producto** han sido objeto de una verificación independiente y cumplen con las normas UNE-EN 15804:2012+A1 y ISO 14 025:2010.



De acuerdo con nuestra política de Seguridad, Higiene y Medio Ambiente, todos nuestros morteros están protegidos contra los riesgos del cromo (VI)\* dentro del periodo de utilización de los mismos.

(\* ) Menos de 0,0002% de cromo (VI) soluble respecto al peso total seco del cemento contenido en el mortero, según la Directiva de la Comunidad Europea 2003/53/EC.



## COMPROMETIDOS CONTIGO

**Customer Care** es el departamento especializado en dar respuestas a nuestros clientes en cualquier cuestión relacionada con un pedido y consultas técnicas.

- ✓ Creación de un pedido
- ✓ Consulta el estado de tu pedido
- ✓ Modificación o anulación de un pedido
- ✓ Resolución de consultas técnicas

## ¿Cómo contactar con nuestros asesores?

Con el objetivo de que te resulte fácil contactar con nosotros, ponemos a tú disposición diferentes canales de contacto para que puedas utilizar aquel que te resulte más cómodo, y desde los cuales nuestros asesores darán respuesta a tu necesidad.



### Correo electrónico

Haz llegar tus **pedidos** a tu centro habitual a través de correo electrónico (ver tabla de emails por centro en pág. 125).



### Formulario de contacto

Envíanos tu **consulta** a través del formulario de contacto y recibirás respuesta en 24h.

**Formulario de contacto**  
<https://go.es.weber/ATPRO>



### Línea de asistencia técnica para profesionales:

Llámanos a la línea de **consulta para profesionales**, de lunes a viernes de 8.00h a 13.00h.

**900 35 25 35**

# NUEVA GAMA FIBRAGEL

La primera gama de GELES con fibra de vidrio HD de alta dispersión para la construcción



## Colocación cerámica



**webercol FLEX DUOGEL**  
Gel superadhesivo porcelánico flexible



**webercol FLEX² MULTIGEL**  
Gel superadhesivo flexible multiusos



**webercol FLEX³ SUPERGEL**  
Gel superadhesivo flexible para gran formato



## Impermeabilización



**weberdry IMPERFLEXGEL**  
Gel impermeabilizante flexible monocomponente



## Reparación de hormigón



**weberep NEOGEL**  
Gel reparador de hormigón R4 multifuncional



## SATE



**webertherm BASEGEL**  
Gel adhesivo 2 en 1 para  
sistemas SATE



## Suelos



**weberfloor TOPGEL**  
Gel autonivelante técnico de  
alisado en capa fina



I  **FIBRAGEL**  
Te tocará la fibra





## **SATE: Sistemas de Aislamiento Térmico por el Exterior**

### ÍNDICE DE CONTENIDOS

---

<i>Sistemas webertherm, aislamiento térmico por el exterior - SATE</i>	14
Morteros para SATE	19
Revestimientos orgánicos	20
Componentes SATE	22

# webertherm robusto

*El SATE sin límites*

Para todo tipo de  
revestimientos



Óptima robustez



Ideal para zócalos y  
zonas con impacto



Excelente aislamiento  
térmico y acústico



Apto para rehabilitación  
de SATEs

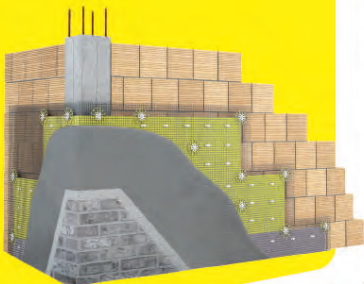

*Nos comprometemos a construir  
mejor para las personas y el planeta*

## Sistema webertherm ACUSTIC / ACUSTIC PLUS<sup>(1)</sup>

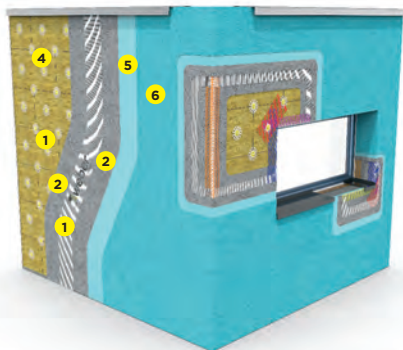

acabado orgánico

Esesor aislamiento	60 mm	80 mm	100 mm
P.V.P. <sup>(*)</sup> sistema acabado orgánico	74,25 €/m <sup>2</sup>	84,68 €/m <sup>2</sup>	95,22 €/m <sup>2</sup>

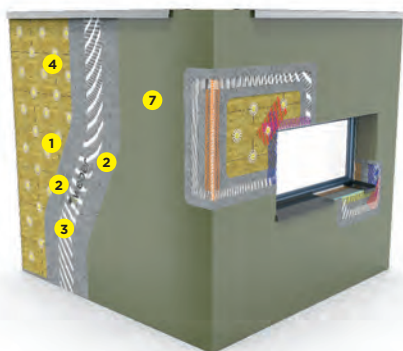

acabado mineral capa fina

Esesor aislamiento	60 mm	80 mm	100 mm
P.V.P. <sup>(*)</sup> sistema acabado mineral capa fina	84,90 €/m <sup>2</sup>	95,39 €/m <sup>2</sup>	105,03 €/m <sup>2</sup>

Sistema de aislamiento térmico por el exterior para fachadas (SATE/ETICS) en base placas de lana mineral

- 1 **webertherm PLACA CLIMA 34/ TF PROFI**  
Aislamiento térmico de lana mineral con conductividad térmica 0,034 - 0,035 W/ (m·K)
- 2 **webertherm BASEGEL / webertherm BASE PLUS<sup>(1)</sup>**  
Gel adhesivo 2 en 1 para sistemas SATE, regularizador de superficies y adhesivo de muy altas prestaciones
- 3 **webertherm MALLA 160**  
Malla de refuerzo para revestimientos minerales en capa fina (131 g/m<sup>2</sup>)
- 4 **webertherm ESPIGA + webertherm ARANDELA 140**  
Sistema de fijación (en el caso de webertherm PLACA TF PROFI no es necesaria webertherm ARANDELA 140)
- 5 **webertene PRIMER**  
Base reguladora de absorción para fachadas
- 6 **gama webertene**  
Revestimientos orgánicos de acabado
- 7 **webercal ESTUCO + webertherm MALLA 65 + weberneto S400**  
Revestimiento de cal coloreado reforzado con malla de fibra de vidrio para morteros en capa fina (58 g/m<sup>2</sup>) y protegido con hidrofugante superficial

### Nota:

El aislante seleccionado para el cálculo del precio del sistema ha sido **webertherm PLACA CLIMA 34**.

(\*) En el precio del sistema quedan excluidos los costes de aplicación.

(1) Sistema webertherm ACUSTIC PLUS con mortero de regularización webertherm base plus

## Sistema webertherm MINERAL

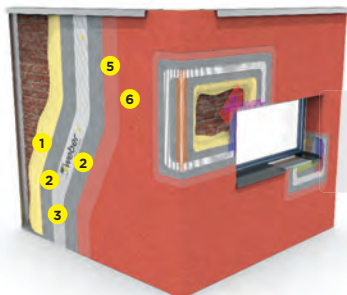

acabado orgánico

Espesor aislamiento	40 mm	60 mm	80 mm
P.V.P. <sup>(*)</sup> sistema acabado orgánico	66,15 €/m <sup>2</sup>	86,04 €/m <sup>2</sup>	105,19 €/m <sup>2</sup>

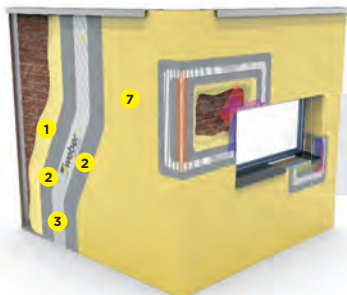

acabado mineral capa fina

Espesor aislamiento	40 mm	60 mm	80 mm
P.V.P. <sup>(*)</sup> sistema acabado mineral capa fina	80,03 €/m <sup>2</sup>	99,91 €/m <sup>2</sup>	119,79 €/m <sup>2</sup>

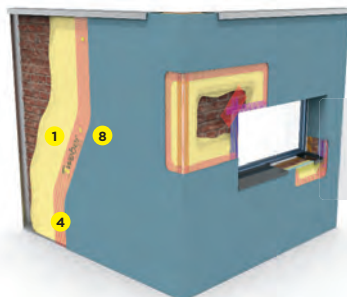

acabado mineral capa gruesa

Espesor aislamiento	40 mm	60 mm	80 mm
P.V.P. <sup>(*)</sup> sistema acabado mineral capa gruesa	64,20 €/m <sup>2</sup>	84,12 €/m <sup>2</sup>	103,96 €/m <sup>2</sup>

Sistema de aislamiento térmico por el exterior para fachadas (tipo SATE/ETICS) en base mortero termoaislante

- 1 webertherm AISLONE**  
Aislamiento termoacústico mineral con conductividad térmica 0,042 W/(m·K)
- 2 webertherm BASEGEL**  
Gel adhesivo 2 en 1 para sistemas SATE, regularizador de superficies y adhesivo de muy altas prestaciones
- 3 webertherm MALLA 160**  
Malla de refuerzo para revestimientos minerales en capa fina (131 g/m<sup>2</sup>)
- 4 webertherm MALLA 200**  
Malla de refuerzo para revestimientos minerales en capa gruesa (195 g/m<sup>2</sup>)
- 5 webertene PRIMER**  
Base reguladora de absorción para fachadas
- 6 gama webertene**  
Revestimientos orgánicos de acabado
- 7 webercal ESTUCCO + webertherm MALLA 65 + weberneto S400**  
Revestimiento de cal coloreado reforzado con malla de fibra de vidrio para morteros en capa fina (58 g/m<sup>2</sup>) y protegido con hidrofugante superficial
- 8 weberprim TPO5 + webertherm CLIMA**  
Revestimiento mineral de altas prestaciones previa aplicación de la resina de unión

(\*) En el precio del sistema quedan excluidos los costes de aplicación.

## Sistema webertherm ETICS / ETICS PLUS<sup>(1)</sup>

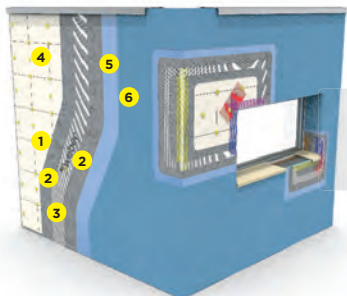

acabado  
orgánico

Espesor aislamiento	60 mm	80 mm	100 mm
P.V.P. <sup>(2)</sup> sistema acabado orgánico	50,34 €/m <sup>2</sup>	55,29 €/m <sup>2</sup>	60,21 €/m <sup>2</sup>

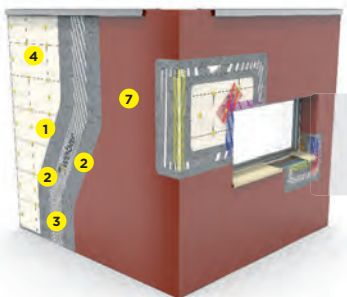

acabado  
mineral  
capa fina

Espesor aislamiento	60 mm	80 mm	100 mm
P.V.P. <sup>(2)</sup> sistema acabado mineral capa fina	62,54 €/m <sup>2</sup>	67,49 €/m <sup>2</sup>	72,40 €/m <sup>2</sup>

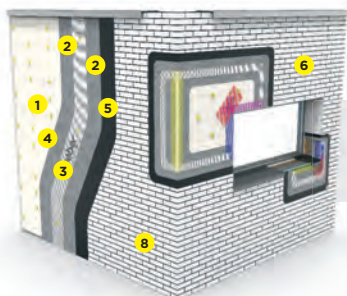

acabado  
cerámico  
flexible

Espesor aislamiento	60 mm	80 mm	100 mm
P.V.P. <sup>(2)</sup> sistema acabado imitación caravista	64,75 €/m <sup>2</sup>	69,72 €/m <sup>2</sup>	74,49 €/m <sup>2</sup>

Sistema de aislamiento térmico por el exterior para fachadas (SATE/ETICS) en base placas de poliestireno expandido estabilizado (EPS/ EPS grafito) y placas de poliestireno extruido (XPS)

- 1 webertherm PLACA EPS**  
Aislamiento térmico de poliestireno expandido estabilizado con conductividad térmica 0,037 W/(m·K)
- 2 webertherm BASEGEL / webertherm BASE PLUS<sup>(1)</sup>**  
Gel adhesivo 2 en 1 para sistemas SATE, regularizador de superficies y adhesivo de muy altas prestaciones
- 3 webertherm MALLA 160**  
Malla de refuerzo para revestimientos minerales en capa fina (131 g/m<sup>2</sup>)
- 4 webertherm ESPIGA**  
Sistema de fijación (solo en acabado capa gruesa)
- 5 webertene PRIMER**  
Base reguladora de absorción para fachadas
- 6 gama webertene**  
Revestimientos orgánicos de acabado
- 7 webercal ESTUCO + webertherm MALLA 65 + weberneto S400**  
Revestimiento de cal coloreado reforzado con malla de fibra de vidrio para morteros en capa fina (58 g/m<sup>2</sup>) y protegido con hidrofugante superficial
- 8 webertherm MOLDE CARAVISTA 24x5 cm**  
Plantilla autoadhesiva removible

(\*) En el precio del sistema quedan excluidos los costes de aplicación.

(1) Sistema webertherm etics plus con mortero de regularización webertherm base plus

## Sistema webertherm CERAMIC

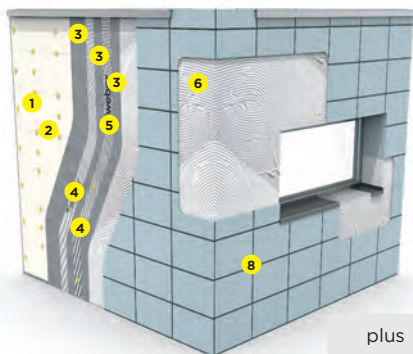

plus

### Nota:

Para el consumo de materiales se ha considerado pieza cerámica de 60 x 40 cm, y 5 mm de junta. Se excluye coste de la pieza cerámica.

Esesor aislamiento	60 mm	80 mm	100 mm
P.V.P. (*) sistema acabado orgánico	58,27 €/m <sup>2</sup>	64,01 €/m <sup>2</sup>	70,30 €/m <sup>2</sup>

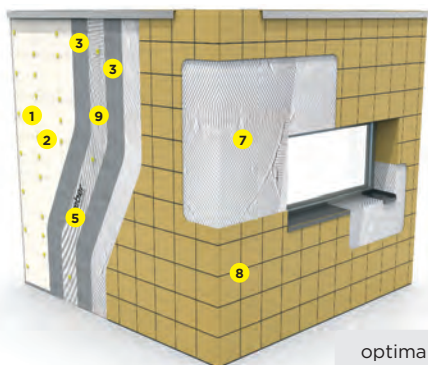

optima

### Nota:

Para el consumo de materiales se ha considerado pieza cerámica de 30 x 30 cm, y 5 mm de junta. Se excluye coste de la pieza cerámica.

Esesor aislamiento	60 mm	80 mm	100 mm
P.V.P. (*) sistema acabado mineral capa fina	58,39 €/m <sup>2</sup>	64,14 €/m <sup>2</sup>	70,43 €/m <sup>2</sup>

Sistema de aislamiento térmico por el exterior para fachadas (SATE/ETICS) en base placas de EPS acabado cerámico.

- 1 webertherm PLACA EPS**  
Aislamiento térmico de poliestireno expandido estabilizado con conductividad térmica 0,037 W/(m·K)
- 2 webertherm ESPIGA SLD-5**  
Sistema de fijación mecánica con núcleo metálico
- 3 webertherm BASEGEL**  
Gel adhesivo 2 en 1 para sistemas SATE, regularizador de superficies y adhesivo de muy altas prestaciones
- 4 webertherm MALLA 160**  
Malla de refuerzo para revestimientos minerales en capa fina (131 g/m<sup>2</sup>)
- 5 webertherm ESPIGA SRD 5**  
Sistema de fijación mecánica con par de apriete
- 6 webercol flex<sup>3</sup> SUPERAPID**  
Mortero cola súper flexible de fraguado rápido. C2FTES2
- 7 webercol flex<sup>2</sup> MULTIRAPID**  
Mortero cola súper flexible de fraguado rápido. C2FTES1
- 8 webercolor PREMIUM**  
Junta universal flexible resistente al moho y a las manchas
- 9 webertherm MALLA 320**  
Malla de refuerzo para revestimientos minerales en capa fina (330 g/m<sup>2</sup>)

(\*) En el precio del sistema quedan excluidos los costes de aplicación.



## webertherm BASEGEL



Gel adhesivo 2 en 1 para sistemas SATE, regularizador de superficies y adhesivo de muy altas prestaciones

 Evita la aparición de fisuras

 Más fácil de aplicar

 Superficie lisa para acabados perfectos





### webertherm AISLONE

Aislamiento termoacústico mineral en base cal de los sistemas weber renova-therm y webertherm mineral.



Color	Consumo		Clase logística	Unidad venta fábrica	Palet	Saco	PVP saco palet (€/saco)	PVP saco (€/saco)
	adhesivo de placas	Regularizador (kg/m² y mm de espesor)						
amarillo		10 l/m² y cm espesor (1,6 kg/m² y cm espesor)	A ●	saco	1440 l (220,8 kg)	30 l (4,6 kg)	<b>28,58</b>	<b>30,87</b>



### webertherm BASEGEL

Gel adhesivo 2 en 1 para sistemas SATE, regularizador de superficies y adhesivo de muy altas prestaciones.



Color	Consumo		Clase logística	Unidad venta fábrica	Palet	Saco	PVP saco palet (€/saco)	PVP saco (€/saco)
	adhesivo de placas	Regularizador (kg/m² y mm de espesor)						
blanco	6,0 kg/m²	1,5 kg/m² y mm de espesor	A ●	saco	1200 kg	25 kg	<b>29,42</b>	<b>31,78</b>
gris	6,0 kg/m²	1,5 kg/m² y mm de espesor	A ●	saco	1200 kg	25 kg	<b>27,27</b>	<b>29,45</b>



### webertherm BASE PLUS

Regularizador de superficies y adhesivo de muy altas prestaciones para placas termoaislantes.



Color	Consumo		Clase logística	Unidad venta fábrica	Palet	Saco	PVP saco palet (€/saco)	PVP saco (€/saco)
	adhesivo de placas	Regularizador (kg/m² y mm de espesor)						
blanco	5,0 kg/m²	1,3 kg/m² y mm de espesor	C ●	saco	1200 kg	25 kg	<b>50,58</b>	<b>54,63</b>

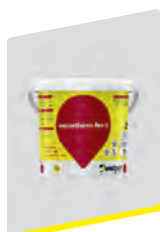

### webertherm FLEX B

Revestimiento orgánico regularizador y adhesivo de placas termoaislantes.



Color	Consumo		Clase logística	Unidad venta fábrica	Palet	Bidón	PVP bidón palet (€/bidón)	PVP bidón (€/bidón)
	adhesivo de placas	Regularizador (kg/m² y mm de espesor)						
blanco	5,0 kg/m²	1,7 kg/m² y mm de espesor	C ■	bidón	600 kg	25 kg	<b>144,37</b>	<b>155,92</b>



### webertherm AISLATERM

Adhesivo impermeable para el anclaje y fijación de paneles de lana mineral en cerramientos de doble hoja de fábrica con cámara de aire.



Color	Consumo		Clase logística	Unidad venta fábrica	Palet	Saco	PVP saco palet (€/saco)	PVP saco (€/saco)
	adhesivo de placas	Regularizador (kg/m² y mm de espesor)						
gris	1,2 kg/m² y mm de espesor		B ■	saco	1200 kg	25 kg	<b>9,05</b>	<b>10,41</b>

Devolución: ■ No ● Sí **PR** Producto recomendado para esta aplicación.



## webercal AISROC

Termoenfocado ligero en base cal del sistema webertherm ROBUSTO.

Color	Consumo	Clase logística	Unidad venta fábrica	Palet	Saco	PVP saco palet (€/saco)	PVP saco (€/saco)
Blanco	4 kg/m <sup>2</sup> y cm de espesor	C ●	saco	480 kg/ palet (48 sacos)	10 kg	<b>21,70</b>	<b>23,44</b>



## webertherm CLIMA

Revestimiento mineral de altas prestaciones para el sistema webertherm mineral.



Color*	Consumo	Clase logística	Unidad venta fábrica	Palet	Saco	PVP saco palet (€/saco)	PVP saco (€/saco)
Estándar Carta de colores (pág. 114)	15 kg/m <sup>2</sup> y cm espesor	pág. 104	saco	1200 kg	25 kg	<b>23,88</b>	<b>25,79</b>
Premium Carta de colores (pág. 114)	15 kg/m <sup>2</sup> y cm espesor	pág. 104	saco	1200 kg	25 kg	<b>26,26</b>	<b>28,37</b>

## Revestimientos orgánicos



## webertene PRIMER

Imprimación regularizadora de absorción de sustratos para la gama webertene.



Color*	Consumo	Clase logística	Unidad venta fábrica	Palet	Bidón	PVP bidón palet (€/bidón)	PVP bidón (€/bidón)
Tendencia Carta de colores (pág. 110)	0,25 - 0,30 l/m <sup>2</sup>	pág. 100	bidón	336 l	14 l (20 kg aprox.)	<b>139,59</b>	<b>141,03</b>
Premium Carta de colores (pág. 111-113)	0,25 - 0,30 l/m <sup>2</sup>	pág. 101-103	bidón	336 l	14 l (20 kg aprox.)	<b>147,96</b>	<b>149,50</b>

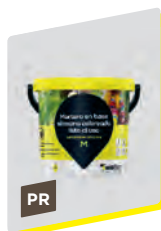

## webertene ADVANCE M

Revestimiento listo al uso en base siloxano (1,0 mm).



Color*	Consumo	Clase logística	Unidad venta fábrica	Palet	Bidón	PVP bidón palet (€/bidón)	PVP bidón (€/bidón)
Tendencia Carta de colores (pág. 110)	1,8 kg/m <sup>2</sup>	pág. 100	bidón	600 kg	25 kg	<b>145,89</b>	<b>147,35</b>
Premium Carta de colores (pág. 111-113)	2,0 kg/m <sup>2</sup>	pág. 101-103	bidón	600 kg	25 kg	<b>154,65</b>	<b>156,19</b>
Ultimo color Carta de colores (pág. 111-113)	2,0 kg/m <sup>2</sup>	pág. 101-103	bidón	600 kg	25 kg	<b>consultar</b>	<b>consultar</b>



## webertene ADVANCE XS

Revestimiento listo al uso en base siloxano (0,5 mm).





Color*	Consumo	Clase logística	Unidad venta fábrica	Palet	Bidón	PVP bidón palet (€/bidón)	PVP bidón (€/bidón)
Tendencia Carta de colores (pág. 110)	1,5 kg/m <sup>2</sup>	pág. 100	bidón	600 kg	25 kg	<b>152,08</b>	<b>153,64</b>
Premium Carta de colores (pág. 111-113)	1,5 kg/m <sup>2</sup>	pág. 101-103	bidón	600 kg	25 kg	<b>161,20</b>	<b>162,86</b>
Ultimo color Carta de colores (pág. 111-113)	1,5 kg/m <sup>2</sup>	pág. 101-103	bidón	600 kg	25 kg	<b>consultar</b>	<b>consultar</b>



**PR** Producto recomendado para esta aplicación.

(\*) Otros colores (especiales) tienen un incremento en tarifa mínimo de un 3%. Consultar pedido mínimo. Incremento mínimo de colores especiales de 20%





<b>webertene CLASSIC L</b>		Color <sup>(*)</sup>	Consumo	Clase logística	Unidad venta fábrica	Palet	Bidón	PVP bidón palet (€/bidón)	PVP bidón (€/bidón)
Revestimiento acrílico listo al uso (1,5 mm).   	Tendencia Carta de colores (pág. 110)	2,7 kg/m <sup>2</sup>	pág. 100	bidón	600 kg	25 kg	<b>135,38</b>	<b>136,82</b>	
	Premium Carta de colores (pág. 111-113)	2,7 kg/m <sup>2</sup>	pág. 101-103	bidón	600 kg	25 kg	<b>143,50</b>	<b>145,03</b>	
	Ultime color Carta de colores (pág. 111-113)	2,7 kg/m <sup>2</sup>	pág. 101-103	bidón	600 kg	25 kg	<b>consultar</b>	<b>consultar</b>	





<b>webertene CLASSIC XL</b>		Color <sup>(*)</sup>	Consumo	Clase logística	Unidad venta fábrica	Palet	Bidón	PVP bidón palet (€/bidón)	PVP bidón (€/bidón)
Revestimiento acrílico listo al uso (2,5 mm).   	Tendencia Carta de colores (pág. 110)	3,5 kg/m <sup>2</sup>	pág. 100	bidón	600 kg	25 kg	<b>140,11</b>	<b>141,43</b>	
	Premium Carta de colores (pág. 111-113)	3,5 kg/m <sup>2</sup>	pág. 101-103	bidón	600 kg	25 kg	<b>148,52</b>	<b>149,91</b>	
	Ultime color Carta de colores (pág. 111-113)	3,5 kg/m <sup>2</sup>	pág. 101-103	bidón	600 kg	25 kg	<b>consultar</b>	<b>consultar</b>	



<b>webertene EXTRACLEAN ACTIVE</b>		Color <sup>(*)</sup>	Consumo	Clase logística	Unidad venta fábrica	Palet	Bidón	PVP bidón palet (€/bidón)	PVP bidón (€/bidón)
Revestimiento con efecto fotocatalítico listo al uso (1,0 mm).   	Tendencia Carta de colores (pág. 110)	2 kg/m <sup>2</sup>	pág. 100	bidón	600 kg	25 kg	<b>190,32</b>	<b>192,11</b>	
	Premium Carta de colores (pág. 111-113)	2 kg/m <sup>2</sup>	pág. 101-103	bidón	600 kg	25 kg	<b>194,00</b>	<b>195,84</b>	
	Ultime color Carta de colores (pág. 111-113)	2 kg/m <sup>2</sup>	pág. 101-103	bidón	600 kg	25 kg	<b>consultar</b>	<b>consultar</b>	



<b>webertene ADVANCE PLUS</b>		Color <sup>(*)</sup>	Consumo	Clase logística	Unidad venta fábrica	Palet	Bidón	PVP bidón palet (€/bidón)	PVP bidón (€/bidón)
Pintura coloreada en base siloxano.   	Tendencia Carta de colores (pág. 110)	0,25 - 0,30 l/m <sup>2</sup>	pág. 100	bidón	336 l	14 l (20 kg aprox.)	<b>237,90</b>	<b>240,27</b>	
	Premium Carta de colores (pág. 111-113)	0,25 - 0,30 l/m <sup>2</sup>	pág. 101-103	bidón	336 l	14 l (20 kg aprox.)	<b>252,17</b>	<b>254,69</b>	

**PR** Producto recomendado para esta aplicación.

(\*) Otros colores (especiales) tienen un incremento en tarifa mínimo de un 3%. Consultar pedido mínimo.





## Componentes sate

Placas aislantes		espesor (mm)	unidad básica	cantidad por unidad venta fábrica (m <sup>2</sup> /paquete)	peso (kg/paquete)	clase logística	PVP (€/m <sup>2</sup> )	PVP (€/paquete)
	<b>webertherm PLACA TF PROFI</b>	40	m <sup>2</sup>	4,2	11,52	D ■	<b>26,64</b>	<b>63,93</b>
		60	m <sup>2</sup>	3,6	12,96	B ■	<b>36,53</b>	<b>65,76</b>
	Aislamiento termoacústico de lana de roca de alta densidad con conductividad térmica 0,035 W/(m·K) para el sistema webertherm ACUSTIC (1000 mm x 600 mm)	80	m <sup>2</sup>	1,8	17,28	B ■	<b>46,95</b>	<b>84,51</b>
		100	m <sup>2</sup>	1,8	14,40	B ■	<b>56,52</b>	<b>67,82</b>
		120	m <sup>2</sup>	1,8	17,28	D ■	<b>63,35</b>	<b>76,02</b>
		140	m <sup>2</sup>	1,2	20,16	D ■	<b>73,25</b>	<b>87,90</b>
		160	m <sup>2</sup>	1,2	23,04	D ■	<b>85,89</b>	<b>103,06</b>
		180	m <sup>2</sup>	1,2	12,96	D ■	<b>100,22</b>	<b>60,13</b>
		200	m <sup>2</sup>	0,6	14,40	D ■	<b>107,50</b>	<b>64,50</b>
		220	m <sup>2</sup>	0,6	15,84	D ■	<b>117,60</b>	<b>70,56</b>
		240	m <sup>2</sup>	0,6	17,28	D ■	<b>129,62</b>	<b>77,77</b>
		260	m <sup>2</sup>	0,6	18,72	D ■	<b>139,83</b>	<b>83,90</b>
		280	m <sup>2</sup>	0,6	20,16	D ■	<b>148,34</b>	<b>89,01</b>
300	m <sup>2</sup>	0,6	21,60	D ■	<b>158,22</b>	<b>94,93</b>		
	<b>webertherm PLACA CLIMA 34</b>	40	m <sup>2</sup>	7,2	15,84	B ■	<b>20,25</b>	<b>145,77</b>
		60	m <sup>2</sup>	7,2	23,76	B ■	<b>30,18</b>	<b>217,30</b>
	Aislamiento termoacústico de lana de vidrio con conductividad térmica 0,034 W/(m·K) para el sistema webertherm ACUSTIC (1200 mm x 600 mm)	80	m <sup>2</sup>	3,6	15,84	B ■	<b>40,12</b>	<b>144,42</b>
		100	m <sup>2</sup>	2,88	15,84	B ■	<b>50,05</b>	<b>144,15</b>
		120	m <sup>2</sup>	3,6	23,76	D ■	<b>60,41</b>	<b>217,47</b>
		140	m <sup>2</sup>	2,16	16,63	D ■	<b>69,46</b>	<b>150,03</b>
	<b>webertherm placa SOLADO 20</b>	20	m <sup>2</sup>	9,6	11,52	D ■	<b>18,79</b>	<b>180,34</b>
		Aislamiento termoacústico de lana mineral de alta densidad (1200 mm X 1000 mm)						



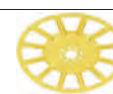

Placas aislantes		espesor (mm)	unidad básica	cantidad por unidad básica (paquetes/m <sup>2</sup> )	peso (kg/paquete)	clase logística	PVP (€/m <sup>2</sup> )	PVP (€/paquete)
 <p><b>webertherm PLACA EPS GRAFITO</b></p> <p>Aislamiento térmico de poliestireno expandido de grafito estabilizado con conductividad 0,032 W/(m·K) para el sistema webertherm ETICS (1000 mm x 500/600 mm)</p>	20	m <sup>2</sup>	consultar	consultar	C ■	<b>5,36</b>	consultar	
	40	m <sup>2</sup>	consultar	consultar	A ■	<b>10,70</b>	consultar	
	60	m <sup>2</sup>	consultar	consultar	A ■	<b>16,05</b>	consultar	
	80	m <sup>2</sup>	consultar	consultar	A ■	<b>21,41</b>	consultar	
	100	m <sup>2</sup>	consultar	consultar	A ■	<b>26,75</b>	consultar	
	120	m <sup>2</sup>	consultar	consultar	C ■	<b>32,12</b>	consultar	
	140	m <sup>2</sup>	consultar	consultar	D ■	<b>37,46</b>	consultar	
	160	m <sup>2</sup>	consultar	consultar	D ■	<b>42,82</b>	consultar	
 <p><b>webertherm PLACA EPS</b></p> <p>Aislamiento térmico de poliestireno expandido estabilizado con conductividad 0,037 W/(m·K) para el sistema webertherm ETICS (1000 mm x 500/600 mm)</p>	20	m <sup>2</sup>	consultar	consultar	C ■	<b>4,70</b>	consultar	
	40	m <sup>2</sup>	consultar	consultar	A ■	<b>9,38</b>	consultar	
	60	m <sup>2</sup>	consultar	consultar	A ■	<b>14,08</b>	consultar	
	80	m <sup>2</sup>	consultar	consultar	A ■	<b>18,78</b>	consultar	
	100	m <sup>2</sup>	consultar	consultar	A ■	<b>23,46</b>	consultar	
	120	m <sup>2</sup>	consultar	consultar	C ■	<b>28,17</b>	consultar	
	140	m <sup>2</sup>	consultar	consultar	D ■	<b>32,86</b>	consultar	
	160	m <sup>2</sup>	consultar	consultar	D ■	<b>37,54</b>	consultar	
 <p><b>webertherm PLACA XPS</b></p> <p>Aislamiento térmico de poliestireno extruido con conductividad térmica 0,034 W/(m·K) para sistemas webertherm (1250 mm x 600 mm)</p>	40	m <sup>2</sup>	7,50 <sup>(PM)</sup>	10,50	C ■	<b>17,35</b>	consultar	
	60	m <sup>2</sup>	5,25 <sup>(PM)</sup>	11,03	C ■	<b>26,06</b>	consultar	
	80	m <sup>2</sup>	3,75 <sup>(PM)</sup>	10,50	C ■	<b>34,74</b>	consultar	
	100	m <sup>2</sup>	3,00 <sup>(PM)</sup>	10,50	C ■	<b>40,98</b>	consultar	
	120	m <sup>2</sup>	2,25 <sup>(PM)</sup>	9,45	D ■	<b>48,05</b>	consultar	

Mallas de refuerzo		unidad básica	unidad venta fábrica	m/rollo	rollos/palets	peso (kg/rollo)	clase logística	PVP (€/m²)	PVP (€/rollo)	
 <p><b>Nuevo producto</b></p>	webertherm MALLA METALICA	m²	rollo	25	16	17,8	C ■	<b>10,31</b>	<b>257,8</b>	
	Malla de acero electrosoldada galvanizada para el sistema webertherm ROBUSTO									
	webertherm MALLA 65	m²	rollo	50	35	2,90	C ■	<b>6,09</b>	<b>304,41</b>	
	Malla de fibra de vidrio para refuerzo de acabados en capa fina (58 g/m²)									
	webertherm MALLA 160	m²	rollo	55	33	8,80	A ■	<b>2,37</b>	<b>130,22</b>	
	Malla de refuerzo para revestimientos minerales en capa fina en sistemas webertherm y renovación de fachadas (131 g/m²)									
	webertherm MALLA 200	m²	rollo	55	20	10,73	A ■	<b>2,76</b>	<b>151,68</b>	
	Malla de refuerzo para revestimientos minerales en capa gruesa en sistemas webertherm y renovación de fachadas (195 g/m²)									
	webertherm MALLA 320	m²	rollo	25	30	8,25	A ■	<b>6,28</b>	<b>157,09</b>	
	Malla de refuerzo para zonas accesibles de los sistemas webertherm (330 g/m²)									
Cinta		unidad básica	longitud rollo (m.l.)	unidad venta fábrica	cantidad por caja	peso (kg/rollo)	clase logística	PVP (€/ml.)	PVP (€/caja)	
	webertherm CINTA SELLADORA	m.l.	12,5	caja	250 ml. (20 rollos)	3,00	C ■	<b>2,24</b>	<b>559,68</b>	
	Cinta expansiva para el sellado estanco de juntas para sistemas de aislamiento térmico por el exterior									
Perfiles		espesor (mm)	unidad básica	longitud perfil (m.l.)	unidad venta fábrica	cantidad por caja o fardo (m.l.)	Peso (kg/caja o fardo)	clase logística	PVP (€/ml.)	PVP (€/caja o fardo)
	webertherm PERFIL ARRANQUE	40	m.l.	2,5	fardo	25	5,80	A ■	<b>6,41</b>	<b>160,33</b>
	Perfil en forma de U como cierre o arranque horizontal en zócalos de los sistemas webertherm	60	m.l.	2,5	fardo	25	5,81	A ■	<b>6,81</b>	<b>170,19</b>
		80	m.l.	2,5	fardo	25	6,20	A ■	<b>7,55</b>	<b>188,79</b>
		100	m.l.	2,5	fardo	25	7,94	A ■	<b>10,05</b>	<b>251,34</b>
		120	m.l.	2,5	fardo	15	7,17	C ■	<b>11,60</b>	<b>173,96</b>
		140	m.l.	2,5	fardo	15	8,00	C ■	<b>12,76</b>	<b>191,47</b>
		160	m.l.	2,5	fardo	15	8,80	C ■	<b>14,45</b>	<b>216,75</b>
		180	m.l.	2,5	fardo	15	9,60	C ■	<b>18,96</b>	<b>281,55</b>
200	m.l.	2,5	fardo	15	10,40	C ■	<b>23,51</b>	<b>352,68</b>		
	webertherm PERFIL ARRANQUE PLUS parte I	120-220	m.l.	2	fardo	30	13,00	D ■	<b>14,41</b>	<b>432,29</b>
	Perfil de cierre o arranque horizontal en PVC para sistemas SATE adaptable a espesores entre 120 y 220 mm									
	webertherm PERFIL ARRANQUE PLUS parte II	120-220	m.l.	2	caja	30	12,09	D ■	<b>11,33</b>	<b>339,90</b>
	Perfil de PVC en forma de ángulo que se combina con webertherm perfil arranque plus parte I									



Perfiles		espesor (mm)	unidad básica	longitud perfil (m.l.)	unidad venta fábrica	cantidad por caja o fardo (m.l.)	Peso (kg/ caja o fardo)	clase logística	pvp (€/ml.)	PVP (€/Caja o fardo)
	webertherm PERFIL CORONACION	40	m.l.	2,5	caja	25	11,00	C ■	<b>17,40</b>	<b>434,91</b>
	Perfil de aluminio para la coronación de sistemas de aislamiento térmico por el exterior	60	m.l.	2,5	caja	25	12,30	C ■	<b>17,40</b>	<b>434,91</b>
		80	m.l.	2,5	caja	25	17,40	C ■	<b>20,61</b>	<b>515,28</b>
		100	m.l.	2,5	caja	25	14,85	C ■	<b>20,61</b>	<b>515,28</b>
	webertherm PERFIL CLIP ARRANQUE 6 mm		m.l.	2,5	caja	37,5	3,11	C ■	<b>6,13</b>	<b>230,06</b>
	Perfil de encaje en PVC con malla de refuerzo para perfiles de arranque como inicio del revestimiento en capa fina									
	webertherm PERFIL ESQUINERO		m.l.	2,5	caja	125	13,00	A ■	<b>1,93</b>	<b>241,16</b>
	Perfil cantonera de PVC con malla para refuerzo y marcado de aristas									
	webertherm PERFIL ESQUINERO CONFORMABLE		m.l.	50	caja	1 rollo	2,50	D ■	<b>4,87</b>	<b>243,43</b>
	Perfil cantonera de PVC en rollo con malla para la formación de cantos agudos y obtusos alineados									
	webertherm PERFIL GOTERON CF		m.l.	2,5	caja	62,5	6,31	A ■	<b>7,66</b>	<b>478,57</b>
	Perfil de goteo para dinteles en acabados con revestimientos en capa fina									
	webertherm PERFIL GOTERON CG		m.l.	2,5	caja	62,5	3,10	D ■	<b>11,12</b>	<b>695,25</b>
	Perfil de goteo para dinteles con revestimientos en capa gruesa									
	webertherm PERFIL JUNTA DILATACION +/- 1		m.l.	2,5	caja	27,5	14,38	D ■	<b>31,65</b>	<b>870,47</b>
	Perfil junta dilatación en PVC con malla para juntas verticales hasta 10 mm									
	webertherm PERFIL JUNTA DILATACION +/- 5		m.l.	2,5	caja	25	5,75	C ■	<b>26,56</b>	<b>663,91</b>
	Perfil junta dilatación en PVC con malla para juntas verticales hasta 25 mm									
	webertherm PERFIL ALFEIZAR		m.l.	2	caja	40	4,2	C ■	<b>4,55</b>	<b>182,10</b>
	Perfil de estanqueidad para encuentro con alféizar									
	webertherm PERFIL REMATE VENTANA		m.l.	2,6	caja	130	11,25	B ■	<b>4,96</b>	<b>644,65</b>
	Perfil remate de ventanas de los sistemas webertherm									
	webertherm PERFIL ARISTA PVC 3 mm		m.l.	2,5	caja	125	11,25	C ■	<b>4,97</b>	<b>621,76</b>
	Perfil reforzado con malla para la conformación de ángulos rectos									
	webertherm PERFIL LATERAL	40	m.l.	2,5	caja	25	3,93	D ■	<b>10,87</b>	<b>271,83</b>
	Perfil lateral de aluminio para el remate lateral de los sistemas webertherm	60	m.l.	2,5	caja	25	5,80	C ■	<b>12,48</b>	<b>312,02</b>
		80	m.l.	2,5	caja	25	5,80	C ■	<b>13,30</b>	<b>332,50</b>
		100	m.l.	2,5	caja	25	8,50	C ■	<b>14,92</b>	<b>373,06</b>

Espigas	espesor de aislamiento (mm)	unidad nueva fábrica	cantidad por caja (uds.)	peso (kg/caja)	clase logística	PVP (€/ud.)	PVP (€/caja)	
 <p>Fijación mecánica con núcleo metálico</p>	webertherm ESPIGA SLD-5 95	60 (obra nueva) / 40 (rehab.)	caja	100	2,25	A ■	<b>0,6475</b>	<b>64,75</b>
	webertherm ESPIGA SLD-5 115	80 (obra nueva) / 60 (rehab.)	caja	100	2,48	A ■	<b>0,6872</b>	<b>68,72</b>
	webertherm ESPIGA SLD-5 135	100 (obra nueva) / 80 (rehab.)	caja	100	2,80	A ■	<b>0,7049</b>	<b>70,49</b>
	webertherm ESPIGA SLD-5 155	120 (obra nueva) / 100 (rehab.)	caja	100	3,02	A ■	<b>0,7555</b>	<b>75,55</b>
	webertherm ESPIGA SLD-5 175	140 (obra nueva) / 120 (rehab.)	caja	100	3,33	C ■	<b>0,8467</b>	<b>84,67</b>
	webertherm ESPIGA SLD-5 195	160 (obra nueva) / 140 (rehab.)	caja	100	3,64	C ■	<b>0,9879</b>	<b>98,79</b>
	webertherm ESPIGA SLD-5 215	180 (obra nueva) / 160 (rehab.)	caja	100	3,80	C ■	<b>1,1573</b>	<b>115,73</b>
	webertherm ESPIGA SLD-5 235	200 (obra nueva) / 180 (rehab.)	caja	100	4,40	C ■	<b>1,3020</b>	<b>130,20</b>
	webertherm ESPIGA SLD-5 255	220 (obra nueva) / 220 (rehab.)	caja	100	4,60	C ■	<b>1,9171</b>	<b>191,71</b>
	webertherm ESPIGA SLD-5 275	240 (obra nueva) / 220 (rehab.)	caja	100	4,90	C ■	<b>2,1410</b>	<b>214,10</b>
	webertherm ESPIGA SLD-5 295	260 (obra nueva) / 240 (rehab.)	caja	100	5,20	C ■	<b>2,3868</b>	<b>238,68</b>
 <p>Sistema de fijación con núcleo de plástico para placas de aislamiento térmico de los sistemas webertherm</p>	webertherm ESPIGA H3 075	40 (obra nueva) / - (rehab.)	caja	200	3,00	A ■	<b>0,4275</b>	<b>85,51</b>
	webertherm ESPIGA H3 095	60 (obra nueva) / 40 (rehab.)	caja	200	3,00	A ■	<b>0,4304</b>	<b>86,09</b>
	webertherm ESPIGA H3 115	80 (obra nueva) / 60 (rehab.)	caja	200	3,50	A ■	<b>0,4506</b>	<b>90,12</b>
	webertherm ESPIGA H3 135	100 (obra nueva) / 80 (rehab.)	caja	200	3,50	A ■	<b>0,4764</b>	<b>95,27</b>
	webertherm ESPIGA H3 155	120 (obra nueva) / 100 (rehab.)	caja	200	4,00	C ■	<b>0,4998</b>	<b>99,95</b>
	webertherm ESPIGA H3 175	140 (obra nueva) / 120 (rehab.)	caja	100	2,27	C ■	<b>0,5510</b>	<b>55,10</b>
	webertherm ESPIGA H3 195	160 (obra nueva) / 140 (rehab.)	caja	100	2,62	C ■	<b>0,6690</b>	<b>66,90</b>
	webertherm ESPIGA H3 215	180 (obra nueva) / 160 (rehab.)	caja	100	2,77	C ■	<b>0,8298</b>	<b>82,98</b>
	webertherm ESPIGA H3 235	200 (obra nueva) / 180 (rehab.)	caja	100	2,92	C ■	<b>1,0194</b>	<b>101,94</b>
 <p>Fijación mecánica con par de apriete</p>	webertherm ESPIGA SRD-5 115	80 (obra nueva) / - (rehab.)	caja	100	4,20	C ■	<b>0,9449</b>	<b>94,49</b>
	webertherm ESPIGA SRD-5 135	100 (obra nueva) / 60 (rehab.)	caja	100	3,34	C ■	<b>1,0849</b>	<b>108,49</b>
	webertherm ESPIGA SRD-5 155	120 (obra nueva) / 80 (rehab.)	caja	100	3,60	C ■	<b>1,3221</b>	<b>132,21</b>
	webertherm ESPIGA SRD-5 175	140 (obra nueva) / 100 (rehab.)	caja	100	3,75	C ■	<b>1,5104</b>	<b>151,04</b>
	webertherm ESPIGA SRD-5 195	160 (obra nueva) / 120 (rehab.)	caja	100	4,20	D ■	<b>1,8264</b>	<b>182,64</b>
 <p>Sistema de fijación de placas de aislamiento térmico en soportes de madera y chapa metálica</p>	webertherm ESPIGA STR H 80	- (obra nueva) / 40 (rehab.)	caja	100	1,75	B ■	<b>0,8906</b>	<b>89,06</b>
	webertherm ESPIGA STR H 100	- (obra nueva) / 60 (rehab.)	caja	100	2,00	B ■	<b>0,9959</b>	<b>99,59</b>
	webertherm ESPIGA STR H 120	80 (obra nueva) / 80 (rehab.)	caja	100	2,27	B ■	<b>1,1152</b>	<b>111,52</b>
	webertherm ESPIGA STR H 140	100 (obra nueva) / 100 (rehab.)	caja	100	2,45	B ■	<b>1,2708</b>	<b>127,08</b>
	webertherm ESPIGA STR H 160	120 (obra nueva) / 120 (rehab.)	caja	100	2,60	C ■	<b>1,4942</b>	<b>149,42</b>
	webertherm ESPIGA STR H 180	140 (obra nueva) / 140 (rehab.)	caja	100	2,92	C ■	<b>1,6440</b>	<b>164,40</b>
	webertherm ESPIGA STR H 200	160 (obra nueva) / 160 (rehab.)	caja	100	3,20	C ■	<b>1,7890</b>	<b>178,90</b>
	webertherm CORONA RS	-	caja	100	3	C ■	<b>98,33</b>	-
	Corona separadora para sistema webertherm ROBUSTO							
	webertherm SEPARADOR RD	-	caja	3000	5,3	C ■	<b>283,33</b>	-
	Clip espaciador de PVC para sistema webertherm ROBUSTO							

Espigas		espesor de aislamiento (mm)	unidad venta fábrica	cantidad por caja (uds.)	peso (kg/caja)	clase logística	PVP (€/ud.)	PVP (€/caja)
	webertherm ARANDELA 140		caja	100	3,54	B ■	0,7673	76,73
	Sistema de sujeción de placas de aislamiento térmico de lana de vidrio							
	webertherm TAPA STR EPS		caja	100	0,40	D ■	0,2299	22,99
	Rotura de puente térmico de EPS para sistemas de fijación de aislamiento térmico mediante avellanado							
	webertherm TAPA STR EPS GRAFITO		caja	100	0,40	D ■	0,2804	28,04
	Rotura de puente térmico de EPS con grafito para sistemas de fijación mediante avellanado							
	webertherm TAPA STR LM		caja	100	0,70	D ■	0,4483	44,83
	Rotura de puente térmico de lana mineral para sistemas de fijación mediante avellanado							
	webertherm TAPON STR EPS		caja	500	0,85	D ■	0,07664	38,32
	Rotura de puente térmico de EPS para sistemas de fijación atornillados							
	webertherm SET MONTAJE PERFIL ARRANQUE		caja	75 tacos + 10 conectores + 50 niveladores	0,90	D ■	-	90,43
	Set compuesto por elementos especialmente indicados para la ayuda en la instalación de webertherm perfil arranque							
	webertherm HERRAMIENTA SRD		caja	1	0,80	D ■	-	247,47
	Herramienta de avellanado							











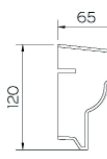



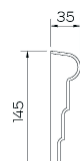
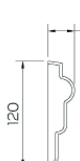
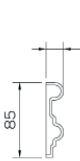
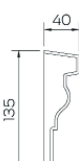

Anclaje de elementos en fachadas		espesor de aislamiento (mm)	unidad venta fábrica	cantidad por caja (uds.)	peso (kg/caja)	clase logística	PVP (€/ud.)	PVP (€/caja)
	webertherm ANCLAJE ESPIRAL		caja	100	1,50	C ■	<b>1,35</b>	<b>139,30</b>
	Sistema de anclaje para cargas muy ligeras en sistemas de aislamiento térmico por el exterior							
 <p>Sistema de anclaje con rotura de puente térmico para la fijación de cargas en fachadas con SATE</p>	webertherm ANCLAJE THERMAX 8/M6 60	45-60	caja	20	0,64	C ■	<b>7,22</b>	<b>144,50</b>
	webertherm ANCLAJE THERMAX 8/M6 80	60-80	caja	20	0,75	C ■	<b>7,33</b>	<b>146,60</b>
	webertherm ANCLAJE THERMAX 8/M6 100	80-100	caja	20	0,90	C ■	<b>7,49</b>	<b>149,76</b>
	webertherm ANCLAJE THERMAX 8/M6 120	100-120	caja	20	1,00	D ■	<b>7,59</b>	<b>151,88</b>
	webertherm ANCLAJE THERMAX 8/M6 140	120-140	caja	20	1,20	D ■	<b>7,80</b>	<b>156,09</b>
	webertherm ANCLAJE THERMAX 12/M12 110	90-110	caja	20	2,00	D ■	<b>28,08</b>	<b>561,56</b>
	Sistema de anclaje con rotura de puente térmico para la fijación de cargas pesadas en fachadas con SATE							
	webertherm ANCLAJE THERMAX 16/M12 170	150-170	caja	20	5,76	D ■	<b>28,08</b>	<b>561,56</b>
	Sistema de anclaje con rotura de puente térmico para la fijación de cargas pesadas en fachadas con SATE							
	webertherm ANCLAJE CORNER	140	caja	unidad	2,90	D ■	-	<b>125,43</b>
	Sistema de anclaje para la instalación planificada de accesorios de peso mediano y alto en fachadas con SATE	200	caja	unidad	3,40	D ■	-	<b>136,11</b>
		300	caja	unidad	4,40	D ■	-	<b>154,45</b>

Modelaje de fachadas		espesor de aislamiento (mm)	unidad venta fábrica	cantidad por caja (uds.)	peso (kg/caja)	clase logística	PVP (€/ud.)	PVP (€/caja)
	webertherm MOLDE CARAVISTA 24x5 cm		caja	50 moldes (45,32 m <sup>2</sup> /caja)	5,40	D ■	<b>17,94</b>	<b>812,97</b>
	Plantilla autoadhesiva de lámina de cartón hidrorrepelente, de espesor 1 mm para la realización de acabado imitación ladrillo caravista de 24 x 5 cm y junta de 10 mm en revestimientos orgánicos (moldes 1.03 x 0.88 m)							

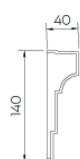
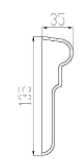
		sección moldura	unidad básica	Longitud moldura (m.l.)	unidad venta fábrica	cantidad por caja (m.l.)	clase logística	PVP (€/caja)
	webertherm MOLDURA CORNISA	00, 01, 02, 03, 04, 05, 06, 07, 08	m.l.	2	caja	10 (5 molduras)	D ■	ver pág. 29
	Perfil prefabricado de poliestireno expandido de alta densidad estabilizado, de sección uniforme y recubierto con un mortero polimérico							
	webertherm MOLDURA VENTANA	00, 01, 02, 03, 04, 05, 06, 07, 08, 09, 10, 11, 12, 13, 14, 15	m.l.	2	caja	10 (5 molduras)	D ■	ver pág. 29
	Perfil prefabricado de poliestireno expandido de alta densidad estabilizado, de sección uniforme y recubierto con un mortero polimérico							

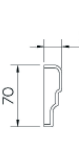
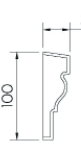
## Modelaje de fachadas

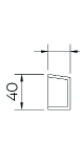
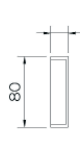
### Gama y secciones disponibles de webertherm MOLDURA CORNISA y webertherm MOLDURA VENTANA

<b>MOLDURA CORNISA 00</b>  <b>PVP (€/caja) 791,48</b>	<b>MOLDURA CORNISA 01</b>  <b>PVP (€/caja) 796,41</b>	<b>MOLDURA CORNISA 02</b>  <b>PVP (€/caja) 890,82</b>	<b>MOLDURA CORNISA 03</b>  <b>PVP (€/caja) 1109,92</b>	<b>MOLDURA CORNISA 04</b>  <b>PVP (€/caja) 993,52</b>
<b>MOLDURA CORNISA 05</b>  <b>PVP (€/caja) 1447,15</b>	<b>MOLDURA CORNISA 06</b>  <b>PVP (€/caja) 1784,69</b>	<b>MOLDURA CORNISA 07</b>  <b>PVP (€/caja) 1844,55</b>	<b>MOLDURA CORNISA 08</b>  <b>PVP (€/caja) 1935,51</b>	<b>MOLDURA VENTANA 00</b>  <b>PVP (€/caja) 512,68</b>
<b>MOLDURA VENTANA 01</b>  <b>PVP (€/caja) 538,95</b>	<b>MOLDURA VENTANA 02</b>  <b>PVP (€/caja) 482,60</b>	<b>MOLDURA VENTANA 03</b>  <b>PVP (€/caja) 425,18</b>	<b>MOLDURA VENTANA 04</b>  <b>PVP (€/caja) 564,28</b>	<b>MOLDURA VENTANA 05</b>  <b>PVP (€/caja) 517,63</b>
<b>MOLDURA VENTANA 06</b>  <b>PVP (€/caja) 564,28</b>	<b>MOLDURA VENTANA 07</b>  <b>PVP (€/caja) 517,63</b>	<b>MOLDURA VENTANA 08</b>  <b>PVP (€/caja) 576,52</b>	<b>MOLDURA VENTANA 09</b>  <b>PVP (€/caja) 378,79</b>	<b>MOLDURA VENTANA 10</b>  <b>PVP (€/caja) 476,54</b>
<b>MOLDURA VENTANA 11</b>  <b>PVP (€/caja) 567,13</b>	<b>MOLDURA VENTANA 12</b>  <b>PVP (€/caja) 380,05</b>	<b>MOLDURA VENTANA 13</b>  <b>PVP (€/caja) 404,42</b>	<b>MOLDURA VENTANA 14</b>  <b>PVP (€/caja) 472,09</b>	<b>MOLDURA VENTANA 15</b>  <b>PVP (€/caja) 713,46</b>

EL PRIMER SATE 100% RECICLABLE



## webertherm CIRCLE

**Completamente  
desmontable**

**Anti-hongos y algas**

**Durable**

**No combustible**

**Robusto**



## Revestimiento y rehabilitación de fachadas

### ÍNDICE DE CONTENIDOS

---

*Sistemas webernova, rehabilitación de fachadas*

33

Morteros de cal

36

Revestimientos minerales

37

Enfoscados, enlucidos y alisados

37

Conservación de fachadas

38

UN NOMBRE VALE MÁS  
QUE MIL PALABRAS



sistema  
weberenova  
**ANTIFISURAS**

**IMPERMEABILIDAD EN  
FACHADA**

Mejora la impermeabilidad en  
fachadas

Sistema de rehabilitación  
flexible para la protección  
y decoración de fachadas

**PUENTE DE FISURAS**

Altamente flexible y de gran  
capacidad en puenteo de fisuras



## Sistema webernova THERM

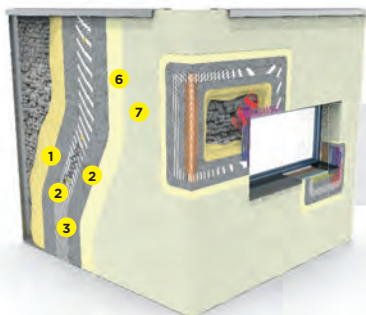

acabado orgánico

Esesor termo-enfoscado	20 mm	30 mm	40 mm
P.V.P. <sup>(*)</sup> sistema acabado orgánico	54,24 €/m <sup>2</sup>	64,28 €/m <sup>2</sup>	74,32 €/m <sup>2</sup>

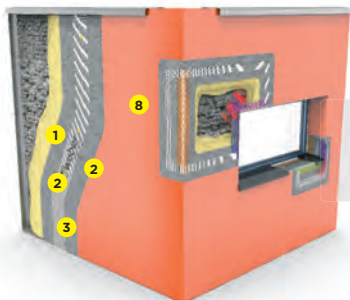

acabado mineral capa fina

Esesor termo-enfoscado	20 mm	30 mm	40 mm
P.V.P. <sup>(*)</sup> sistema acabado mineral capa fina	58,92 €/m <sup>2</sup>	68,96 €/m <sup>2</sup>	79,01 €/m <sup>2</sup>



acabado mineral capa gruesa

Esesor termo-enfoscado	20 mm	30 mm	40 mm
P.V.P. <sup>(*)</sup> sistema acabado mineral capa gruesa	50,43 €/m <sup>2</sup>	57,41 €/m <sup>2</sup>	67,24 €/m <sup>2</sup>

Sistema de renovación de fachadas antiguas en base mortero termo-enfoscado aligerado webertherm aislone

- 1 webertherm AISLONE**  
Aislamiento termoacústico mineral con conductividad térmica 0,042 W/(m·K)
- 2 webertherm BASEGEL**  
Gel adhesivo 2 en 1 para sistemas SATE, regularizador de superficies y adhesivo de muy altas prestaciones
- 3 webertherm MALLA 160**  
Malla de refuerzo para revestimientos minerales en capa fina (131 g/m<sup>2</sup>)
- 4 webertherm MALLA 200**  
Malla de refuerzo para revestimientos minerales en capa gruesa (195 g/m<sup>2</sup>)
- 5 webertherm ESPIGA**  
Sistema de fijación
- 6 webertene PRIMER**  
Base reguladora de absorción para fachadas
- 7 gama webertene**  
Revestimientos orgánicos de acabado
- 8 webercal ESTUCO + webertherm MALLA 65 + weberneto S400**  
Revestimiento de cal coloreado reforzado con malla de fibra de vidrio para morteros en capa fina (58 g/m<sup>2</sup>) y protegido con hidrofugante superficial
- 9 weberprim TP05 + webertherm CLIMA**  
Revestimiento mineral de altas prestaciones previa aplicación de la resina de unión

### Nota:

Para el cálculo del precio del sistema no se han considerado espigas adicionales que dependen del estado del soporte.

(\*) En el precio del sistema quedan excluidos los costes de aplicación.

Sistema webernova ANTIFISURAS

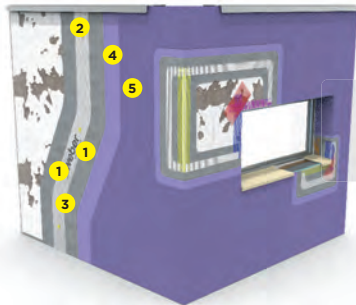

acabado  
orgánico

Acabado orgánico

P.V.P.<sup>(\*)</sup> sistema

26,64 €/m<sup>2</sup>

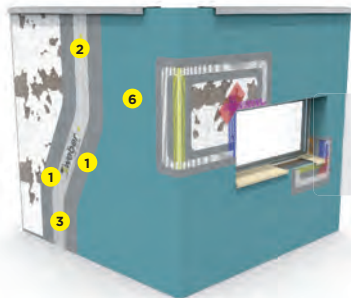

acabado  
mineral  
capa fina

Acabado mineral capa fina

P.V.P.<sup>(\*)</sup> sistema

41,34 €/m<sup>2</sup>

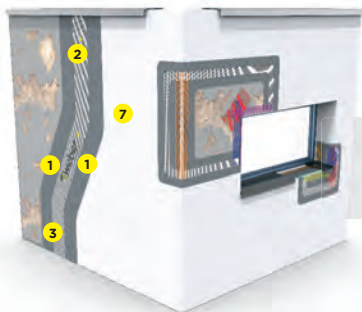

acabado  
mineral  
capa lisa

Acabado mineral

P.V.P.<sup>(\*)</sup> sistema

15,32 €/m<sup>2</sup>

Sistema de rehabilitación flexible  
para la decoración y protección  
de fachadas antiguas

- 1 **webertherm BASEGEL**  
Gel adhesivo 2 en 1 para sistemas SATE, regularizador de superficies y adhesivo de muy altas prestaciones
- 2 **webertherm ESPIGA**  
Sistema de fijación
- 3 **webertherm MALLA 160**  
Malla de refuerzo para revestimientos minerales en capa fina (131 g/m<sup>2</sup>)
- 4 **webertene PRIMER**  
Base reguladora de absorción para fachadas
- 5 **gama webertene**  
Revestimientos orgánicos de acabado
- 6 **webercal ESTUCO + webertherm MALLA 65 + weberneto S400**  
Revestimiento de cal coloreado reforzado con malla de fibra de vidrio para morteros en capa fina (58 g/m<sup>2</sup>) y protegido con hidrofugante superficial
- 7 **webermur LISO**  
Revestimiento mineral muy fino

**Nota:**

Para el cálculo del precio del sistema no se han considerado espigas adicionales que dependen del estado del soporte.

(\* ) En el precio del sistema quedan excluidos los costes de aplicación.

## Sistema webernova SANYMUR

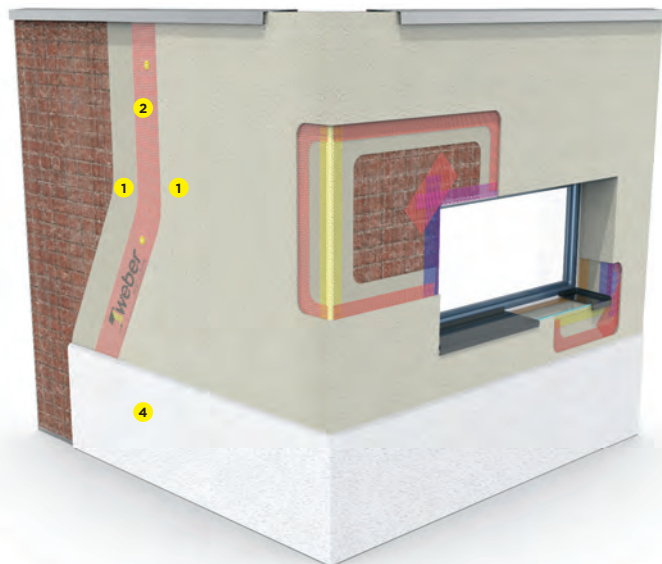

P.V.P. sistema

12,90 €/m<sup>2</sup>

### Nota:

Para el cálculo del precio del sistema no se han considerado espigas adicionales que dependen del estado del soporte.

(\*) En el precio del sistema quedan excluidos los costes de aplicación.

Sistema de rehabilitación de elevada transpirabilidad, para la decoración y el saneamiento de fachadas

- 1 webercal REVOCO**  
Revestimiento tradicional de cal coloreado
- 2 webertherm ESPIGA (opcional)**  
Sistema de fijación mecánica
- 3 webertherm MALLA 200**  
Malla de refuerzo para revestimientos minerales en capa gruesa (195 g/m<sup>2</sup>)
- 4 webercal HYDROMUR**  
Mortero para tratamiento de humedades en zócalos

	<b>webercal REVOCO</b>		<b>Color*</b>	<b>Consumo</b>	<b>Clase logística</b>	<b>Unidad venta fábrica</b>	<b>Palet</b>	<b>Saco</b>	<b>PVP saco palet (€/saco)</b>	<b>PVP saco (€/saco)</b>
	Revestimiento tradicional de cal coloreado.	Estándar Carta de colores (pág. 115)	16,0 kg/m <sup>2</sup> y cm espesor	pág. 105	saco	1200 kg	25 kg	<b>17,10</b>	<b>18,47</b>	
	<b>webercal BASIC</b>		<b>Color</b>	<b>Consumo</b>	<b>Clase logística</b>	<b>Unidad venta fábrica</b>	<b>Palet</b>	<b>Saco</b>	<b>PVP saco palet (€/saco)</b>	<b>PVP saco (€/saco)</b>
	Enfoscado de cal en capa gruesa como base en sistemas bicapa.	blanco	16,0 kg/m <sup>2</sup> y cm espesor	A ■	saco	1200 kg	25 kg	<b>9,45</b>	<b>10,76</b>	
	PR	Revestimiento tradicional de cal coloreado.	gris	16,0 kg/m <sup>2</sup> y cm espesor	A ■	saco	1200 kg	25 kg	<b>8,94</b>	<b>10,17</b>
			<b>webercal HYDROMUR</b>	<b>Color</b>	<b>Consumo</b>	<b>Clase logística</b>	<b>Unidad venta fábrica</b>	<b>Palet</b>	<b>Saco</b>	<b>PVP saco palet (€/saco)</b>
Revestimiento transpirable para tratamiento de humedades por remonte capilar.	blanco	26,0 kg/m <sup>2</sup> y 2 cm espesor	A ●	saco	1200 kg	25 kg	<b>35,70</b>	<b>38,56</b>		
	<b>webercal ESTUCO</b>		<b>Color*</b>	<b>Consumo</b>	<b>Clase logística</b>	<b>Unidad venta fábrica</b>	<b>Palet</b>	<b>Saco</b>	<b>PVP saco palet (€/saco)</b>	<b>PVP saco (€/saco)</b>
	Revestimiento de cal coloreado.	Estándar Carta de colores (pág. 116)	1,4 kg/m <sup>2</sup> y mm espesor	pág. 106	saco	1050 kg	25 kg	<b>116,58</b>	<b>125,90</b>	
	<b>webercal FINO</b>		<b>Color*</b>	<b>Consumo</b>	<b>Clase logística</b>	<b>Unidad venta fábrica</b>	<b>Palet</b>	<b>Saco</b>	<b>PVP saco palet (€/saco)</b>	<b>PVP saco (€/saco)</b>
	Revestimiento fino de cal coloreado.	Estándar Carta de colores (pág. 115)	0,3 kg/m <sup>2</sup> y mm espesor	pág. 106	caja	432 kg	12 kg (4x3 kg)	<b>153,94</b>	<b>166,26</b>	
	<b>webercal LISO</b>		<b>Color*</b>	<b>Consumo</b>	<b>Clase logística</b>	<b>Unidad venta fábrica</b>	<b>Palet</b>	<b>Saco</b>	<b>PVP saco palet (€/saco)</b>	<b>PVP saco (€/saco)</b>
	Revoco de cal en capa fina.	Estándar Carta de colores (pág. 116)	1,7 kg/m <sup>2</sup> y mm espesor	pág. 106	saco	1200 kg	25 kg	<b>14,80</b>	<b>15,99</b>	

Devolución: ■ No ● Sí **PR** Producto recomendado para esta aplicación.

(\*) Otros colores (especiales) tienen un incremento en tarifa mínimo de un 3%. Consultar pedido mínimo.



weberpral PRISMA	Color*	Consumo	Clase logística	Unidad venta fábrica	Palet	Saco	PVP saco palet (€/saco)	PVP saco (€/saco)
Revestimiento monocapa para acabado raspado y rústico.	Estándar Carta de colores (pág. 114)	1,60 kg/m <sup>2</sup> y mm de espesor	pág. 104	saco	1200 kg	25 kg	<b>14,36</b>	<b>15,21</b>
	Premium Carta de colores (pág. 114)	15,5 kg/m <sup>2</sup> y cm espesor	pág. 104	saco	1200 kg	25 kg	<b>15,51</b>	<b>16,42</b>



weberpral ARID	Color*	Consumo	Clase logística	Unidad venta fábrica	Palet	Saco	PVP saco palet (€/saco)	PVP saco (€/saco)
Revestimiento monocapa para acabado de piedra proyectada.	Estándar Carta de colores (pág. 116)	13,0 kg/m <sup>2</sup> y cm espesor	pág. 106	saco	1200 kg	25 kg	<b>20,27</b>	<b>21,89</b>



piedra 3/5	Color	Consumo	Clase logística	Unidad venta fábrica	Palet	Saco	PVP saco palet (€/saco)	PVP saco (€/saco)
Piedra de proyección para revestimiento de fachadas.	Carta de colores (pág. 116)	12,0 kg/m <sup>2</sup>	pág. 106	saco	1260 kg	30 kg	<b>14,72</b>	<b>15,31</b>

### Enfoscados, enlucidos y alisados



webermur LISO	Color	Consumo	Clase logística	Unidad venta fábrica	Palet	Saco	PVP saco palet (€/saco)	PVP saco (€/saco)
Revestimiento mineral muy fino para reparaciones estéticas de prácticamente cualquier superficie.	blanco	1,60 kg/m <sup>2</sup> y mm espesor	B ●	saco	1200 kg	25 kg	<b>33,11</b>	<b>35,41</b>



weberrev FINO	Color	Consumo	Clase logística	Unidad venta fábrica	Palet	Saco	PVP saco palet (€/saco)	PVP saco (€/saco)
Enlucido blanco hidrofugado en capa fina.	blanco	1,7 kg/m <sup>2</sup> y mm espesor	A ■	saco	1200 kg	25 kg	<b>8,25</b>	<b>9,04</b>



Devolución: ■ No ● Sí **PR** Producto recomendado para esta aplicación.

(\*)Otros colores (especiales) tienen un incremento en tarifa mínimo de un 20%.



### weberev HIDRO PLUS

Mortero híbrido hidrofugado para fachadas.



APLICACIÓN MANUAL Y MECÁNICA



HPV IMPERMEABLE



EN INTERIOR Y EXTERIOR

Color	Consumo	Clase logística	Unidad venta fábrica	Palet	Saco	PVP saco palet (€/saco)	PVP saco (€/saco)
blanco	18,0 kg/m <sup>2</sup> y cm espesor	A ■	saco	1200 kg	25 kg	<b>7,27</b>	<b>7,83</b>
gris	18,0 kg/m <sup>2</sup> y cm espesor	A ■	saco	1200 kg	25 kg	<b>6,81</b>	<b>7,25</b>



### weberev HIDRO

Enfoscado mineral hidrofugado en capa gruesa como base de un revestimiento de acabado.



APLICACIÓN MANUAL Y MECÁNICA



HPV IMPERMEABLE



EN INTERIOR Y EXTERIOR

Color	Consumo	Clase logística	Unidad venta fábrica	Palet	Saco	PVP saco palet (€/saco)	PVP saco (€/saco)
blanco	18,0 kg/m <sup>2</sup> y cm espesor	A ■	saco	1200 kg	25 kg	<b>6,65</b>	<b>7,43</b>
gris	18,0 kg/m <sup>2</sup> y cm espesor	A ■	saco	1200 kg	25 kg	<b>5,94</b>	<b>6,63</b>



### weber CMK

Enfoscado y montaje de muros de fábrica tradicionales.



MANUAL A MORTONERA



APLICACIÓN MANUAL

M-75 UNE-EN 998-2

Color	Consumo	Clase logística	Unidad venta fábrica	Palet	Saco	PVP saco palet (€/saco)	PVP saco (€/saco)
blanco	20,0 kg/m <sup>2</sup> y cm espesor	A ■	saco	1200 kg	25 kg	<b>5,91</b>	<b>6,80</b>

## Conservación de fachadas



### weberneto S400

Protector hidrofugante nanotecnológico como tratamiento adicional en fachadas.



FÁCIL APLICACIÓN

REHIDRATACIÓN EFICAZ

DURABILIDAD

Color	Consumo	Clase logística	Unidad venta fábrica	Palet	Garrafa	PVP garrafa palet (€/garrafa)	PVP garrafa (€/garrafa)
incolore	0,10 l/m <sup>2</sup>	B ■	garrafa	720 l (720 kg aprox.)	4 l (4 kg aprox.)	<b>164,00</b>	<b>170,59</b>



## Colocación y rejuntado de cerámica

### ÍNDICE DE CONTENIDOS

---

*Sistemas de colocación cerámica*

40

Morteros cola flexibles

42

Morteros cola para aplicaciones especiales

44

Morteros cola convencionales

45

Rejuntado de cerámica

45

## Sistema weberfloor TÉRMICO

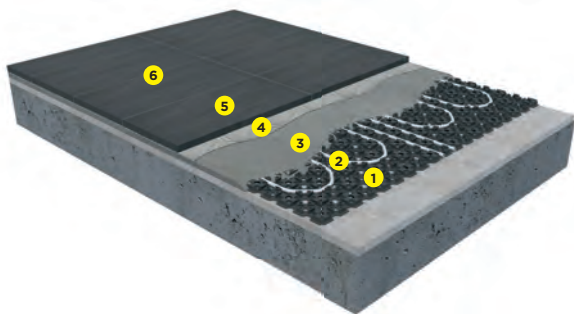

**Nota:**

Para el consumo de materiales se ha considerado pieza cerámica de 60x40 mm, y 2 mm de junta. Se excluye el coste de la pieza cerámica.

P.V.P. sistema

75,24 €/m<sup>2</sup>

Sistema de recibo de alta transmisión térmica acabado cerámico

- 1 Panel con tetones de sujeción  
Sistema de climatización invisible
- 2 Tuberías  
Sistema de climatización invisible
- 3 **weberfloor RADIANTE**  
recibo técnico de alta conductividad térmica. CT-C25-F5
- 4 **webercol MULTIGEL**  
gel superadhesivo flexible. C2TES1
- 5 revestimiento cerámico
- 6 **webercolor PREMIUM FINA**  
junta flexible ultrafina con silicona hasta 6 mm. CG2WA

## Sistema weberdry FLEXIBLE

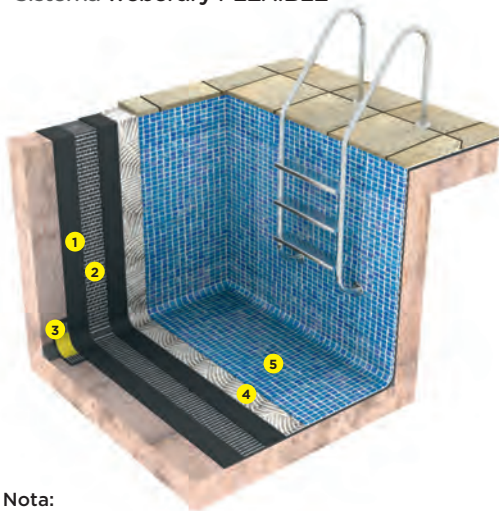

**Nota:**

Para el consumo de materiales se ha considerado mosaico vítreo (gresite).

P.V.P. sistema

41,24 €/m<sup>2</sup>

Sistema de impermeabilización mediante membrana cementosa de alta flexibilidad

- 1 **weberdry IMPERFLEXGEL**  
Gel impermeabilizante mineral flexible monocomponente
- 2 **webertherm MALLA 160**  
malla de fibra de vidrio para refuerzo
- 3 **weberdry IMPERBANDA**  
banda elástica de impermeabilización
- 4 **webercol flex<sup>2</sup> MULTIGEL**  
gel superadhesivo flexible. C2TES1
- 5 **weberpox EASY**  
junta epoxi resistente a manchas y ataques químicos

(\* En el precio del sistema quedan excluidos los costes de aplicación.

# webercol flex2 multigel

*Gel superadhesivo  
flexible multiusos.  
C2TES1.*



Todo tipo de usos  
y piezas



Flexible y deformable



Alta adherencia



*Nos comprometemos a construir  
mejor para las personas y el planeta*

### GAMA WEBERCOL PREMIUM

**¡Más cómodos y fáciles de aplicar!  
¡Gana tiempo!**



#### webercol SUPERGEL PREMIUM

Gel superadhesivo flexible para fachadas y piezas de gran formato. C2TES2.



Color	Consumo		Clase logística	Unidad venta fábrica	Palet	Saco	PVP saco palet (€/saco)	PVP saco (€/saco)
	simple encolado	doble encolado						
blanco	3,5 kg/m <sup>2</sup>	6,0 kg/m <sup>2</sup>	A ●	saco	1200 kg	25 kg	<b>42,67</b>	<b>46,09</b>



#### webercol MULTIGEL PREMIUM (4x5 kg)

Gel superadhesivo flexible. C2TES1.

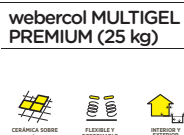

Color	Consumo		Clase logística	Unidad venta fábrica	Palet	Caja	PVP caja palet (€/Caja)	PVP caja (€/Caja)
	simple encolado	doble encolado						
blanco	3,5 kg/m <sup>2</sup>	6,0 kg/m <sup>2</sup>	A ●	caja	720 kg	20 kg (4x5 kg)	<b>62,53</b>	<b>67,53</b>

Color	Consumo		Clase logística	Unidad venta fábrica	Palet	Saco	PVP saco palet (€/saco)	PVP saco (€/saco)
	simple encolado	doble encolado						
blanco	3,5 kg/m <sup>2</sup>	6,0 kg/m <sup>2</sup>	A ●	saco	1200 kg	25 kg	<b>24,19</b>	<b>26,12</b>

#### webercol MULTIGEL PREMIUM (25 kg)

#### webercol DUOGEL PREMIUM

Gel adhesivo porcelánico. C2TE.



Color	Consumo		Clase logística	Unidad venta fábrica	Palet	Saco	PVP saco palet (€/saco)	PVP saco (€/saco)
	adhesivo de piezas	Reposicionador (material: cemento)						
blanco	3,5 kg/m <sup>2</sup>	6,0 kg/m <sup>2</sup>	A ●	saco	1200 kg	25 kg	<b>18,16</b>	<b>19,61</b>

Devolución: ■ No ● Sí

	Color	Consumo		Clase logística	Unidad venta fábrica	Palet	Saco	PVP saco palet (€/saco)	PVP saco (€/saco)
		simple encolado	doble encolado						
 <p><b>webercol FLEX<sup>3</sup> SUPERGEL</b></p> <p>Gel superadhesivo flexible para piezas de gran formato. C2TES2.</p> <p>  WATER FLOOR &amp; ELECTRIC FLOOR HEATING COMPATIBLE   GRAN FORMATO   INTERIOR Y EXTERIOR                 </p>	blanco	3,5 kg/m <sup>2</sup>	6,0 kg/m <sup>2</sup>	A ●	saco	1200 kg	25 kg	<b>40,64</b>	<b>43,89</b>
	gris	3,5 kg/m <sup>2</sup>	6,0 kg/m <sup>2</sup>	A ●	saco	1200 kg	25 kg	<b>40,64</b>	<b>43,89</b>

	Color	Consumo		Clase logística	Unidad venta fábrica	Palet	Saco	PVP saco palet (€/saco)	PVP saco (€/saco)
		simple encolado	doble encolado						
 <p><b>webercol FLEX<sup>2</sup> MULTIGEL</b></p> <p>Gel superadhesivo flexible multiusos. C2TES1.</p> <p>  CERÁMICA SOBRE CERÁMICA   FLEXIBLE Y DEFORMABLE   INTERIOR Y EXTERIOR                 </p>	blanco	3,5 kg/m <sup>2</sup>	6,0 kg/m <sup>2</sup>	A ●	saco	1200 kg	25 kg	<b>23,15</b>	<b>24,88</b>
	gris	3,5 kg/m <sup>2</sup>	6,0 kg/m <sup>2</sup>	A ●	saco	1200 kg	25 kg	<b>21,78</b>	<b>23,41</b>

	Color	Consumo		Clase logística	Unidad venta fábrica	Palet	Saco	PVP saco palet (€/saco)	PVP saco (€/saco)
		simple encolado	doble encolado						
 <p><b>webercol FLEX DUOCEL</b></p> <p>Gel adhesivo porcelánico flexible. C2TE.</p> <p>  CERÁMICA SOBRE CERÁMICA   FLEXIBLE Y DEFORMABLE   INTERIOR Y EXTERIOR                 </p>	blanco	3,5 kg/m <sup>2</sup>	6,0 kg/m <sup>2</sup>	A ●	saco	1200 kg	25 kg	<b>17,29</b>	<b>18,67</b>
	gris	3,5 kg/m <sup>2</sup>	6,0 kg/m <sup>2</sup>	A ●	saco	1200 kg	25 kg	<b>15,64</b>	<b>16,90</b>

	Color	Consumo		Clase logística	Unidad venta fábrica	Palet	Saco	PVP saco palet (€/saco)	PVP saco (€/saco)
		simple encolado	doble encolado						
 <p><b>webercol FLEX<sup>3</sup> SUPERRAPID</b></p> <p>Mortero cola súper flexible de fraguado rápido. C2FTES2.</p> <p>  WATER FLOOR &amp; ELECTRIC FLOOR HEATING COMPATIBLE   FLEXIBLE Y DEFORMABLE   INTERIOR Y EXTERIOR                 </p>	blanco	3,5 kg/m <sup>2</sup>	5,4 kg/m <sup>2</sup>	B ●	saco	1200 kg	25 kg	<b>56,08</b>	<b>60,56</b>
	gris	3,5 kg/m <sup>2</sup>	5,4 kg/m <sup>2</sup>	B ●	saco	1200 kg	25 kg	<b>54,99</b>	<b>59,39</b>

	Color	Consumo		Clase logística	Unidad venta fábrica	Palet	Saco	PVP saco palet (€/saco)	PVP saco (€/saco)
		simple encolado	doble encolado						
 <p><b>webercol FLEX<sup>2</sup> MULTIRAPID</b></p> <p>Mortero cola flexible de fraguado rápido. C2FTES1.</p> <p>  WATER FLOOR &amp; ELECTRIC FLOOR HEATING COMPATIBLE   FLEXIBLE Y DEFORMABLE   INTERIOR Y EXTERIOR                 </p>	blanco	3,1 kg/m <sup>2</sup>	5,5 kg/m <sup>2</sup>	A ●	saco	1200 kg	25 kg	<b>47,41</b>	<b>51,20</b>
	gris	3,1 kg/m <sup>2</sup>	5,5 kg/m <sup>2</sup>	A ●	saco	1200 kg	25 kg	<b>46,69</b>	<b>50,43</b>

Devolución: ■ No ● Sí **PR** Producto recomendado para esta aplicación.



### webercol FLEX DUORAPID

Mortero cola de fraguado rápido. C2FT.



Color	Consumo		Clase logística	Unidad venta fábrica	Palet	Saco	PVP saco palet (€/saco)	PVP saco (€/saco)
	simple encolado	doble encolado						
gris	3,1 kg/m <sup>2</sup>	5,5 kg/m <sup>2</sup>	A ●	saco	1200 kg	25 kg	<b>35,70</b>	<b>38,56</b>



### webercol FLEX DUO

Mortero cola porcelánico flexible. C2TE.



Color	Consumo		Clase logística	Unidad venta fábrica	Palet	Saco	PVP saco palet (€/saco)	PVP saco (€/saco)
	simple encolado	doble encolado						
blanco	3,5 kg/m <sup>2</sup>	6,0 kg/m <sup>2</sup>	A ■	saco	1200 kg	25 kg	<b>14,99</b>	<b>16,18</b>
gris	3,5 kg/m <sup>2</sup>	6,0 kg/m <sup>2</sup>	A ■	saco	1200 kg	25 kg	<b>13,58</b>	<b>14,67</b>

## Morteros cola para aplicaciones especiales



### webercol DUR

Mortero cola especial piscinas y pavimentos en exterior. C1TE.



Color	Consumo		Clase logística	Unidad venta fábrica	Palet	Saco	PVP saco palet (€/saco)	PVP saco (€/saco)
	simple encolado	doble encolado						
blanco	4,5 kg/m <sup>2</sup>	7,5 kg/m <sup>2</sup>	A ■	saco	1200 kg	25 kg	<b>12,17</b>	<b>14,00</b>
gris	4,5 kg/m <sup>2</sup>	7,5 kg/m <sup>2</sup>	A ■	saco	1200 kg	25 kg	<b>11,92</b>	<b>13,70</b>



### webercol ELASTIC

Adhesivo especial para soportes muy deformables. R2T.



Color	Consumo		Clase logística	Unidad venta fábrica	Palet	Bidón	PVP bidón palet (€/bidón)	PVP bidón (€/bidón)
	simple encolado	doble encolado						
blanco	3,0 kg/m <sup>2</sup>	4,0 kg/m <sup>2</sup>	C ●	bidón	440 kg	10 kg	<b>199,59</b>	<b>215,55</b>



### webercol FIX (25 kg)

Adhesivo especial para soportes de cartón yeso y cerámica antigua. D1.



Color	Consumo	Clase logística	Unidad venta fábrica	Palet	Bidón	PVP bidón palet (€/bidón)	PVP bidón (€/bidón)

Devolución: ■ No ● Sí



### webercol MAX

Mortero cola de altas prestaciones para interiores. C1.

C1  
EN 12004



Color	Consumo		Clase logística	Unidad venta fábrica	Palet	Saco	PVP saco palet (€/saco)	PVP saco (€/saco)
	simple encolado	doble encolado						
blanco	3,5 kg/m <sup>2</sup>	6,0 kg/m <sup>2</sup>	A ■	saco	1200 kg	25 kg	<b>8,97</b>	<b>10,32</b>
gris	3,5 kg/m <sup>2</sup>	6,0 kg/m <sup>2</sup>	A ■	saco	1200 kg	25 kg	<b>8,19</b>	<b>9,42</b>



### webercol PANDA

Solo Canarias

Mortero cola para interiores.



Color	Consumo		Clase logística	Unidad venta fábrica	Palet	Saco	PVP saco palet (€/saco)	PVP saco (€/saco)
	simple encolado	doble encolado						
blanco	4,5 kg/m <sup>2</sup>	7,5 kg/m <sup>2</sup>	A ■	saco	1200 kg	25 kg	<b>13,35</b>	<b>14,42</b>
gris	4,5 kg/m <sup>2</sup>	7,5 kg/m <sup>2</sup>	A ■	saco	1440 kg	36 kg / SACO (6 bolsas / saco x 6 kg / bolsa)	<b>22,30</b>	<b>24,08</b>

## Rejuntado de cerámica



### webercolor PREMIUM FINA

Junta flexible ultrafina con silicona hasta 6 mm. CG2WA.



Color	Consumo		Clase logística	Unidad venta fábrica	Palet	Caja	PVP caja palet (€/Caja)	PVP caja (€/Caja)
	Anchura junta	Tamaño de la pieza (cm)						
Estándar Carta de colores (pág. 117)	30x30	45x45	pág. 117	caja	720 kg	20 kg (4x5 kg)	<b>80,65</b>	<b>83,06</b>
	1 mm	0,1 0,1 0,1						
	3 mm	0,3 0,2 0,2						
	6 mm	0,5 0,4 0,4						
Premium Carta de colores (pág. 117)	Ejemplo de consumo en kg/m <sup>2</sup> con 10 mm de profundidad de junta. Gresite (2,5 x 2,5 cm): 0,90 kg/m <sup>2</sup>		pág. 117	caja	720 kg	20 kg (4x5 kg)	<b>153,10</b>	<b>157,77</b>



### webercolor PREMIUM (4x5 kg)

Junta universal flexible resistente al moho y a las manchas. CG2WA.



Color	Consumo		Clase logística	Unidad venta fábrica	Palet	Caja	PVP caja palet (€/Caja)	PVP caja (€/Caja)
	Anchura junta	Tamaño de la pieza (cm)						
Estándar Carta de colores (pág. 117)	30x30	45x45	pág. 117	caja	720 kg	20 kg (4x5 kg)	<b>71,87</b>	<b>74,00</b>
	2 mm	0,2 0,1 0,1						
	5 mm	0,5 0,3 0,3						
	10 mm	1,0 0,7 0,6						
Premium Carta de colores (pág. 117)	Ejemplo de consumo en kg/m <sup>2</sup> con 10 mm de profundidad de junta. Gresite (2,5 x 2,5 cm): 1,00 kg/m <sup>2</sup>		pág. 117	caja	720 kg	20 kg (4x5 kg)	<b>136,51</b>	<b>140,61</b>



### webercolor PREMIUM (15 kg)

Junta universal flexible resistente al moho y a las manchas. CG2WA.



Color	Consumo		Clase logística	Unidad venta fábrica	Palet	Saco	PVP saco palet (€/saco)	PVP saco (€/saco)
	Anchura junta	Tamaño de la pieza (cm)						
Estándar Carta de colores (pág. 117)	30x30	45x45	pág. 117	saco	600 kg	15 kg	<b>53,89</b>	<b>55,50</b>
	2 mm	0,2 0,1 0,1						
	5 mm	0,5 0,3 0,3						
	10 mm	1,0 0,7 0,6						
Premium Carta de colores (pág. 117)	Ejemplo de consumo en kg/m <sup>2</sup> con 10 mm de profundidad de junta. Gresite (2,5 x 2,5 cm): 1,00 kg/m <sup>2</sup>							

# webercolor premium fina

*Junta flexible ultrafina con silicona para  
el rejuntado de cerámica hasta 6 mm*

-  Fácil de limpiar
-  Estabilidad del color
-  Acabado extraliso
-  Puesta en servicio rápida





**Solución anti-microbacteriana**  
Basada en la tecnología de Plata  
Iónica para evitar bacterias,  
hongos y microorganismos.





**Impermeable y de fácil limpieza**  
Aditivado con silicona en polvo  
para mejorar la resistencia al  
agua y a la suciedad.



*Nos comprometemos a construir  
mejor para las personas y el planeta*

	weberepox EASY		Color	Consumo	Clase logística	Unidad venta fábrica	Palet	Bidón	PVP bidón palet (€/bidón)	PVP bidón (€/bidón)
	<p>Junta epoxi decorativa. R2T.</p> 	Estándar	<p>Carta de colores (pág. 117)</p> <p>Premium</p> <p>Carta de colores (pág. 117)</p>	<p>Anchura junta</p> <p>Tamaño de la pieza (cm)</p> <p>30x30 45x45 60x40</p> <p>2 mm 0,2 0,1 0,1</p> <p>5 mm 0,5 0,4 0,3</p> <p>10 mm 1,1 0,71 0,67</p> <p>Ejemplo de consumo en kg/m<sup>2</sup> con 10 mm de profundidad de junta.</p> <p>Gresite (2,5 x 2,5 cm): 1,00 kg/m<sup>2</sup></p>	pág. 107	bidón	270 kg	5 kg	<b>113,40</b>	<b>116,83</b>
					ADR				<b>124,75</b>	<b>128,51</b>

	webercolor JUNTA FINA		Color	Consumo	Clase logística	Unidad venta fábrica	Palet	Caja	PVP caja palet (€/caja)	PVP caja (€/caja)
	<p>Junta fi na porcelánica. CG2WA.</p> 	Estándar	<p>Carta de colores (pág. 117)</p>	<p>Anchura junta</p> <p>Tamaño de la pieza (cm)</p> <p>30x30 45x45 60x40</p> <p>1 mm 0,09 0,06 0,06</p> <p>2 mm 0,19 0,12 0,12</p> <p>3 mm 0,28 0,19 0,18</p> <p>Ejemplo de consumo en kg/m<sup>2</sup> con 10 mm de profundidad de junta.</p>	pág. 107	caja	720 kg	20 kg (4x5 kg)	<b>36,36</b>	<b>37,54</b>

	webercolor JUNTA ANCHA (4x5 kg)		Color	Consumo	Clase logística	Unidad venta fábrica	Palet	Caja	PVP caja palet (€/caja)	PVP caja (€/caja)
	<p>Junta ancha porcelánica. CG2WA.</p>	Estándar	<p>Carta de colores (pág. 117)</p>	<p>Anchura junta</p> <p>Tamaño de la pieza (cm)</p> <p>30x30 45x45 60x40</p> <p>3 mm 0,3 0,2 0,2</p> <p>5 mm 0,5 0,4 0,3</p> <p>10 mm 1,1 0,7 0,7</p> <p>15 mm 1,6 1,1 1,0</p> <p>Ejemplo de consumo en kg/m<sup>2</sup> con 10 mm de profundidad de junta.</p>	pág. 107	caja	720 kg	20 kg (4x5 kg)	<b>39,25</b>	<b>40,40</b>

	webercolor JUNTA ANCHA (25 kg)		Color	Consumo	Clase logística	Unidad venta fábrica	Palet	Saco	PVP saco palet (€/saco)	PVP saco (€/saco)
	<p>Junta ancha porcelánica. CG2WA.</p> 	Estándar	<p>Carta de colores (pág. 117)</p>	<p>Anchura junta</p> <p>Tamaño de la pieza (cm)</p> <p>30x30 45x45 60x40</p> <p>3 mm 0,3 0,2 0,2</p> <p>5 mm 0,5 0,4 0,3</p> <p>10 mm 1,1 0,7 0,7</p> <p>15 mm 1,6 1,1 1,0</p> <p>Ejemplo de consumo en kg/m<sup>2</sup> con 10 mm de profundidad de junta.</p>	pág. 107	saco	1200 kg	25 kg	<b>35,04</b>	<b>36,07</b>

	weberklin EPOXY		Color	Consumo	Clase logística	Unidad venta fábrica	Palet	Caja	PVP caja palet (€/caja)	PVP caja (€/caja)
	<p>Limpiador junta epoxi.</p> 			incolor	0,04 l/m <sup>2</sup>	C ■	caja	344 l	1 caja (6 botellas x 1 l) (6 kg aprox.)	<b>328,37</b>
					ADR					



## Morteros para suelos

### ÍNDICE DE CONTENIDOS

---

*Sistemas de recrecido y decoración de suelos*

50

Recrecidos técnicos

51

Recrecidos ligeros

53

Recrecidos decorativos

54

Recrecidos industriales

55

- SOLUCIONES EXPRESS PARA SUELOS
- VERSATILIDAD DE ACABADOS
- ALTAMENTE RESISTENTES

## Gama weberfloor



VERSATILIDAD

Soluciones de gran durabilidad y adaptabilidad: interior y exterior, residencial e industrial



SOLUCIONES  
EXPRESS

Puesta en servicio rápida y ágil en 24 horas



RESISTENTE  
AL TRÁFICO

Resistentes a condiciones exigentes

Soluciones fiables y de alta calidad adaptadas a las necesidades de cada pavimento con una instalación rápida



## Sistema weberfloor IMPRESO DECORATIVO

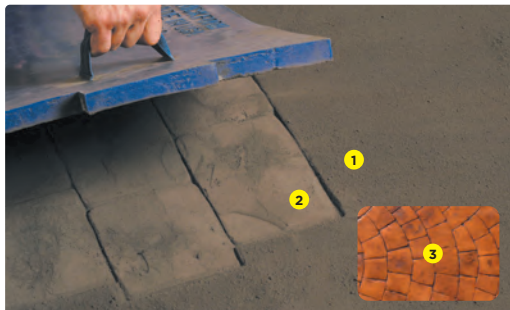

**Nota:**

Aplicación de weberfloor PRINT sobre hormigón fresco.

P.V.P.\* sistema

9,15 €/m<sup>2</sup>

Sistema decorativo de acabado para suelos a base de mortero estampado de alta resistencia

- 1 **weberfloor PRINT**  
capa de rodadura coloreada para hormigón impreso
- 2 **weber DM**  
desmoldeante para pavimento impreso
- 3 **weber SL**  
protector superficial para pavimento impreso

## Sistema weberfloor TÉRMICO

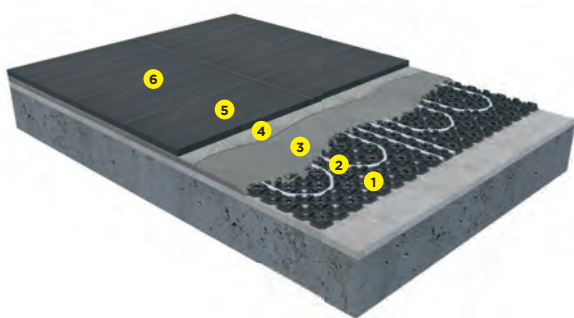

**Nota:**

Para el consumo de materiales se ha considerado pieza cerámica de 60x40 cm, y 2 mm de junta. Se excluye el coste de la pieza cerámica.

P.V.P.\* sistema

77,16 €/m<sup>2</sup>

Sistema de recrecido de alta transmisión térmica acabado cerámico

- 1 Panel con tetones de sujeción  
Sistema de climatización invisible
- 2 Tuberías  
Sistema de climatización invisible
- 3 **weberfloor RADIANTE**  
recrecido técnico de alta conductividad térmica. CT-C25-F5
- 4 **webercol MULTIGEL**  
gel superadhesivo flexible. C2TES1
- 5 revestimiento cerámico
- 6 **webercolor PREMIUM FINA**  
junta flexible ultrafina con silicona hasta 6 mm. CG2WA

(\* ) En el precio del sistema quedan excluidos los costes de aplicación.

### Recrecidos técnicos



#### weberfloor TOPGEL

Gel autonivelante técnico de alisado en capa fina para espesores de 1 a 10 mm. CT-C30-F5.



Color	Consumo	Clase logística	Unidad venta fábrica	Palet	Saco	PVP saco palet (€/saco)	PVP saco (€/saco)
gris	1,70 kg/m <sup>2</sup> y mm espesor	A ●	saco	1200 kg	25 kg	<b>29,31</b>	<b>31,76</b>



#### weberfloor TOP ULTRARAPID

Recrido técnico de fraguado rápido para espesores de 1 a 10 mm. CT-C35-F7.



Color	Consumo	Clase logística	Unidad venta fábrica	Palet	Saco	PVP saco palet (€/saco)	PVP saco (€/saco)
gris	1,74 kg/m <sup>2</sup> y mm espesor	C ■	saco	1200 kg	25 kg	<b>44,28</b>	<b>47,82</b>



#### weberfloor FLUID

Recrido técnico para fraguado rápido para espesores de 8 a 50 mm. CT-C25-F5.



Color	Consumo	Clase logística	Unidad venta fábrica	Palet	Saco	PVP saco palet (€/saco)	PVP saco (€/saco)
gris	17,00 kg/m <sup>2</sup> y cm espesor	A ●	saco	1200 kg	25 kg	<b>27,24</b>	<b>29,46</b>



#### weberfloor RAPID

Recrido técnico para espesores de 30 a 100 mm. CT-C16-F3.



Color	Consumo	Clase logística	Unidad venta fábrica	Palet	Saco	PVP saco palet (€/saco)	PVP saco (€/saco)
gris	16,80 kg/m <sup>2</sup> y cm espesor	A ●	saco	1200 kg	25 kg	<b>15,91</b>	<b>17,19</b>



#### weberfloor RADIANTE

Recrido técnico para suelos con sistema de calefacción radiante. CT-C25-F5.





Color	Consumo	Clase logística	Unidad venta fábrica	Palet	Saco	PVP saco palet (€/saco)	PVP saco (€/saco)
gris oscuro	22,00 kg/m <sup>2</sup> y cm espesor	B ●	saco	1200 kg	25 kg	<b>20,21</b>	<b>21,83</b>

Devolución: ■ No ● Sí

**PR** Producto recomendado para esta aplicación.

# Gama weberfloor light

Morteros de recrecido  
ligeros para forjados con  
problemas estructurales  
de peso

-  Capacidad aislante y resistencia mecánica
-  Fácil y rápida ejecución incluso en grandes espesores
-  Hasta un 40% más ligero que un hormigón convencional



*Nos comprometemos a construir  
mejor para las personas y el planeta*



### weberfloor CHAPE

Ligante hidráulico para soleras de secado rápido.



Color	Consumo	Clase logística	Unidad venta fábrica	Palet	Saco	PVP saco palet (€/saco)	PVP saco (€/saco)
gris	2,0-2,5 kg/m <sup>2</sup> y cm de espesor	D <span style="color:red">■</span>	saco	1200 kg	25 kg	<b>19,89</b>	<b>21,48</b>



### weberfloor FIRME

Mortero autonivelante de secado normal para interior y exterior de 1 a 5 cm. CT-C30-F7.



Novedad 2024

Color	Consumo	Clase logística	Unidad venta fábrica	Palet	Saco	PVP saco palet (€/saco)	PVP saco (€/saco)
gris	1,82 kg/m <sup>2</sup> y mm de espesor	C <span style="color:red">■</span>	saco	1200 kg	25 kg	<b>13,13</b>	<b>13,64</b>

## Recrecidos ligeros



### weberfloor LIGHT ESTRUCTURAL

Recrecido ligero estructural para espesores a partir de 3 cm. CT-C25-F4.



PR

Color	Consumo	Clase logística	Unidad venta fábrica	Palet	Saco	PVP saco palet (€/saco)	PVP saco (€/saco)
gris	12,00 kg/m <sup>2</sup> y cm espesor	A <span style="color:red">■</span>	saco	1200 kg	25 kg	<b>15,47</b>	<b>16,71</b>



















### weberfloor LIGHT FLOW

Recrecido ligero estructural bombeable. CT-C25-F4.



Color	Consumo	Clase logística	Unidad venta fábrica	Palet	Saco	PVP saco palet (€/saco)	PVP saco (€/saco)
gris	14,5 kg/m <sup>2</sup> y cm espesor	C <span style="color:red">■</span>	saco	1200 kg	25 kg	<b>14,86</b>	<b>16,05</b>

### Recrecidos decorativos

	Color <sup>(*)</sup>	Consumo	Clase logística	Unidad venta fábrica	Palet	Saco	PVP saco palet (€/saco)	PVP saco (€/saco)
 <p><b>weberfloor DESIGN</b></p> <p>Pavimento continuo decorativo acabado liso. CT-C30-F7 RWA1.</p> <p>  </p> <p>AUTONIVELANTE DURABILIDAD TRANSFERIBLE</p>	Estándar Carta de colores (pág. 118)	1,6 kg/m <sup>2</sup> y mm espesor	pág. 108	saco	800 kg	20 kg	<b>56,11</b>	<b>57,67</b>
 <p><b>weberfloor PRINT</b></p> <p>Capa de rodadura coloreada para hormigón impreso.</p> <p>  </p> <p>FÁCIL ALISADO GRAN ESTABILIDAD DEL COLOR RESISTENTE</p>	Estándar Carta de colores (pág. 120)	4,25 kg/m <sup>2</sup>	pág. 110	saco	1200 kg	25 kg	<b>17,55</b>	<b>18,34</b>
 <p><b>weber DM</b></p> <p>Desmoldeante para pavimento impreso.</p> <p>  </p> <p>INTERIOR Y EXTERIOR GAMA DE COLORES RESISTE TRAFICO RODADO</p>	Carta de Colores (pág. 121)	0,20 kg/m <sup>2</sup> y mm espesor	pág. 111	bidón	180 kg	10 kg	<b>110,58</b>	<b>114,23</b>
 <p><b>weber SL</b></p> <p>Protector superficial para pavimento impreso.</p> <p>  </p> <p>INTERIOR Y EXTERIOR PROTECCIÓN SUELOS</p>	incoloreo	0,25 kg/m <sup>2</sup> y mm espesor	A ●	bidón	495 kg	15 kg	<b>237,18</b>	<b>245,24</b>

### Recrecidos industriales



#### weberfloor DUR

Recrecido técnico para uso industrial y espesores de 5 a 30 mm.  
CT-C35-F10 RWA1.



Color	Consumo	Clase logística	Unidad venta fábrica	Palet	Saco	PVP saco palet (€/saco)	PVP saco (€/saco)		
gris	1,7 kg/m <sup>2</sup> y mm espesor	A ●	saco	1200 kg	25 kg	55,82	60,29		
gris claro		D <sup>(PM)</sup> ■						60,24	65,06
blanco		D <sup>(PM)</sup> ■						68,74	74,24



#### weberfloor FOR

Mortero polimérico de alta planimetría para uso industrial y espesores de 5 a 20 mm.  
CT-C30 -F7 RWA10.



Color	Consumo	Clase logística	Unidad venta fábrica	Palet	Saco	PVP saco palet (€/saco)	PVP saco (€/saco)
gris	1,67 kg/m <sup>2</sup> y mm espesor	A ●	saco	1200 kg	25 kg	49,97	53,97



#### weberfloor 4630 INDUSTRY LIT

Recrecido técnico de altas prestaciones para exteriores y tráfico pesado.  
CT-C30-F10 ARO,5.



Color	Consumo	Clase logística	Unidad venta fábrica	Palet	Saco	PVP saco palet (€/saco)	PVP saco (€/saco)
gris	1,90 kg/m <sup>2</sup> y mm espesor	C ■	saco	1000 kg	25 kg	108,77	117,47



#### weberfloor 4045

Reparador de fisuras y desconchados de secado rápido.  
CT-C30-F7.



Color	Consumo	Clase logística	Unidad venta fábrica	Palet	Saco	PVP saco palet (€/saco)	PVP saco (€/saco)
gris	1,60 kg/m <sup>2</sup> y mm espesor	A ■	saco	1050 kg	25 kg	77,65	83,86



# Resinas industriales

## ÍNDICE DE CONTENIDOS

---

*Sistemas de resinas industriales*

58

Imprimaciones

60

Revestimientos epoxi

61

Revestimientos de poliuretano

62

Poliuretano-cemento

65

Barnices

66

Complementos

67

# Revestimientos de acabado weberfloor

*Colores y acabados  
de altas prestaciones  
para suelos*

Resinas epoxi y de  
poliuretano coloreadas para  
suelos industriales y parkings



Soluciones de alto  
poder estético y de  
elevada durabilidad



Perfecta adherencia  
al sustrato



Resistente en  
condiciones  
exigentes



*Nos comprometemos a construir  
mejor para las personas y el planeta*

## Sistema weber industryfloor PLANIMETRIC

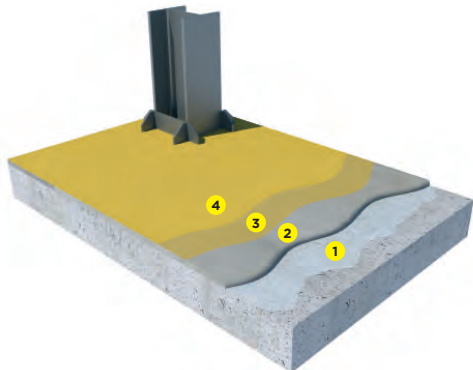

### Nota:

Para el cálculo del precio del sistema se ha considerado 1 cm de espesor de mortero polimérico.

Opciones de acabado:	a	b	c	d	e
P.V.P. <sup>(*)</sup> sistema	48,57 €/m <sup>2</sup>	48,10 €/m <sup>2</sup>	45,53 €/m <sup>2</sup>	48,15 €/m <sup>2</sup>	52,49 €/m <sup>2</sup>

Sistema de regularización y nivelación industrial de alta planimetría

- 1 **weberprim TP05**  
imprimación acrílica consolidante y tapaporos
- 2 **weberfloor FOR**  
mortero polimérico de alta planimetría para uso industrial
- 3 **weberfloor PX PRIMER**  
imprimación epoxídica 100% sólidos
- 4 **Opciones de acabado:**
  - a. **weberfloor PX AGUA**  
pintura epoxi base agua de acabado brillante
  - b. **weberfloor PX TOTAL**  
revestimiento epoxídico coloreado 100% sólidos
  - c. **weberfloor PU DUROTOP 1C**  
pintura de poliuretano monocomponente aromático en base disolvente de acabado brillante
  - d. **weberfloor PU INFINITY 1C**  
pintura de poliuretano monocomponente alifático en base disolvente de acabado brillante
  - e. **weberfloor DECOPUR 1C**  
pintura de poliuretano monocomponente 100% sólidos antimanchas alifático de acabado brillante o mate.

## Sistema weber industryfloor REINFORCED

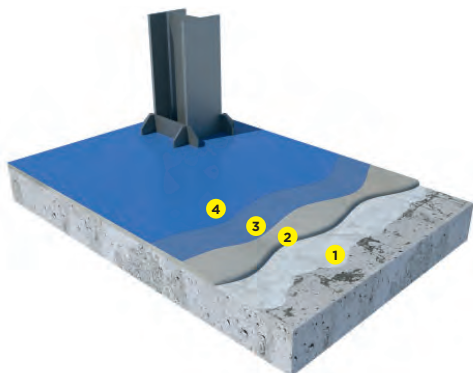

### Nota:

Para el cálculo del precio del sistema se ha considerado 1 cm de espesor de mortero polimérico.

Opciones de acabado:	a	b	c	d	e
P.V.P. <sup>(*)</sup> sistema	53,46 €/m <sup>2</sup>	52,99 €/m <sup>2</sup>	50,43 €/m <sup>2</sup>	53,04 €/m <sup>2</sup>	57,38 €/m <sup>2</sup>

Sistema de regularización y nivelación industrial de alta resistencia a la flexotracción

- 1 **weberprim TP05**  
imprimación acrílica consolidante y tapaporos
- 2 **weberfloor DUR**  
mortero polimérico de alta planimetría para uso industrial fibrorreforzado
- 3 **weberfloor PX PRIMER**  
imprimación epoxídica 100% sólidos
- 4 **Opciones de acabado:**
  - a. **weberfloor PX AGUA**  
pintura epoxi base agua de acabado brillante
  - b. **weberfloor PX TOTAL**  
revestimiento epoxídico coloreado 100% sólidos
  - c. **weberfloor PU DUROTOP 1C**  
pintura de poliuretano monocomponente aromático en base disolvente de acabado brillante
  - d. **weberfloor PU INFINITY 1C**  
pintura de poliuretano monocomponente alifático en base disolvente de acabado brillante
  - e. **weberfloor DECOPUR 1C**  
pintura de poliuretano monocomponente 100% sólidos antimanchas alifático de acabado brillante o mate.

(\*) En el precio del sistema quedan excluidos los costes de aplicación.

## Sistema weber industryfloor STONE

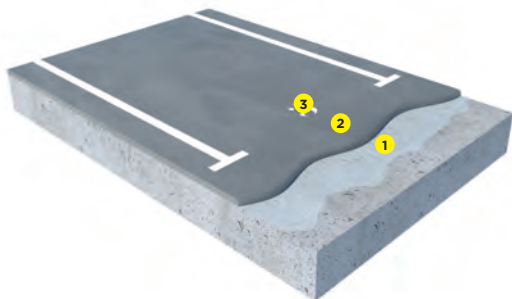

P.V.P. (\*) sistema

100,02 €/m<sup>2</sup>

Sistema de regularización y nivelación industrial de alta resistencia a la abrasión

- 1 **weberprim TP05**  
imprimación acrílica consolidante y tapaporos
- 2 **weberfloor 4630 INDUSTRY LIT**  
mortero polimérico de alta resistencia a la abrasión para uso industrial
- 3 **weberfloor DECOPUR 1C**  
pintura de poliuretano monocomponente 100% sólidos antimanchas alifático de acabado brillante o mate

### Nota:

Para el cálculo del precio del sistema se ha considerado 1 cm de espesor de mortero polimérico.

## Sistema weber industryfloor AUTONIVELANTE EPOXI

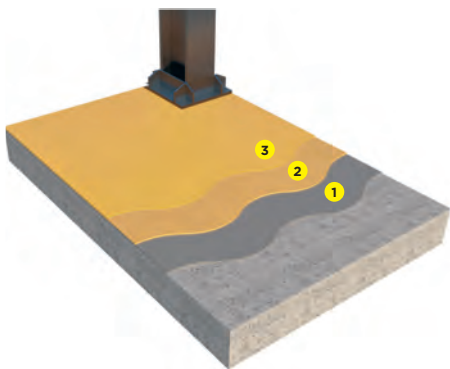

Opciones de acabado:

Opciones de acabado:	a	b	c
P.V.P. (*) sistema	45,77 €/m <sup>2</sup>	36,04 €/m <sup>2</sup>	38,66 €/m <sup>2</sup>

Sistema de revestimiento decorativo liso de altas prestaciones

- 1 **weberfloor PX PRIMER**  
imprimación epoxidica 100% sólidos
- 2 **weberfloor PX TOTAL**  
revestimiento epoxidico coloreado 100% sólidos
- 3 **Opciones de acabado:**
  - a. **weberfloor DECOPUR PROTECT 1C brillo**  
barniz de poliuretano alifático
  - b. **weberfloor PU DUROTOP 1C**  
Pintura de poliuretano monocomponente aromático en base disolvente acabado brillante o mate
  - c. **weberfloor PU INFINITY 1C**  
pintura de poliuretano monocomponente alifático en base disolvente de acabado brillante o mate

(\*) En el precio del sistema quedan excluidos los costes de aplicación.

	<b>weberfloor PX PRIMER AQUA (12kg)</b>	<b>Color</b>	<b>Consumo</b>	<b>Clase logística</b>	<b>Unidad venta fábrica</b>	<b>Palet</b>	<b>Kit</b>	<b>PVP kit palet (€/kit)</b>	<b>PVP kit (€/kit)</b>
Imprimación epoxi base agua transparente.	incoloro	0,10-0,25 kg/m <sup>2</sup>	A(*) ■	kit	288 kg (24 kits)	12 kg (Comp. A 9 kg + Comp. B 4 kg)	<b>270,32</b>	<b>274,38</b>	
	ADR	MERCANCIA							
	<b>weberfloor PX PRIMER</b>	<b>Color</b>	<b>Consumo</b>	<b>Clase logística</b>	<b>Unidad venta fábrica</b>	<b>Palet</b>	<b>Kit</b>	<b>PVP kit palet (€/kit)</b>	<b>PVP kit (€/kit)</b>
Imprimación epoxi antihumedad y de secado rápido 100% sólidos.	incoloro	0,15-0,30 kg/m <sup>2</sup>	A(*) ■	kit	288 kg (24 kits)	12 kg (Comp. A 9 kg + Comp. B 3 kg)	<b>255,96</b>	<b>259,80</b>	
	ADR	MERCANCIA							
	<b>weberfloor PX PRIMER SB</b>	<b>Color</b>	<b>Consumo</b>	<b>Clase logística</b>	<b>Unidad venta fábrica</b>	<b>Palet</b>	<b>Kit</b>	<b>PVP kit palet (€/kit)</b>	<b>PVP kit (€/kit)</b>
Imprimación epoxi antihumedad y de secado rápido en base disolvente.	incoloro	0,15-0,30 kg/m <sup>2</sup>	A(*) ■	kit	354 kg (24 kits)	14,75 kg (Comp. A 11,75 kg + Comp. B 3 kg)	<b>258,64</b>	<b>263,81</b>	
	ADR	MERCANCIA							
	<b>weberfloor STOPWATER 3C</b>	<b>Color</b>	<b>Consumo</b>	<b>Clase logística</b>	<b>Unidad venta fábrica</b>	<b>Palet</b>	<b>Kit</b>	<b>PVP kit palet (€/kit)</b>	<b>PVP kit (€/kit)</b>
Imprimación híbrida epoxi-cemento antihumedad.	blanco	1 kg/m <sup>2</sup>	C(*) ■	kit	216 kg (12 kits)	18 kg (Comp. A 3 kg + comp. B 3 kg + comp. C 12 kg)	<b>349,78</b>	<b>355,03</b>	
	ADR	MERCANCIA							

Devolución: ■ No ● Sí

(\*) Producto con entrega obligatoria en destino nacional indicado. Consultar plazos con su asesor de Customer Care.

### Pinturas



	Color	Consumo	Clase logística	Unidad venta fábrica	Palet	Kit	PVP kit palet (€/kit)	PVP kit (€/kit)
<b>weberfloor PX AQUA (15 kg)</b>  Pintura epoxi base agua de acabado brillante.	Estándar Carta de colores (pág. 119)	0,4-0,5 kg/m <sup>2</sup>	Pág. 109	kit Consultar lote mínimo de fabricación pág. 119	360 kg (24 kits)	15 kg (Comp. A 12 kg + Comp. B 3 kg)	270,01	274,06
	Premium Carta de colores (pág. 119)							

### Autonivelante



	Color	Consumo	Clase logística	Unidad venta fábrica	Palet	Kit	PVP kit palet (€/kit)	PVP kit (€/kit)
<b>weberfloor PX TOTAL</b>  Resina epoxi multiusos 100% sólidos coloreada apta para pintura, multicapa, autonivelante, etc.	Estándar Carta de colores (pág. 119)	Variable: consultar ficha técnica.	Pág. 109	kit Consultar lote mínimo de fabricación pág. 119	392,4 kg (24 kits)	16,35 kg (Comp. A 15,2 kg + Comp. B 1,15 kg)	270,98	275,03
	Premium Carta de colores (pág. 119)							



	Color	Consumo	Clase logística	Unidad venta fábrica	Palet	Kit	PVP kit palet (€/kit)	PVP kit (€/kit)
<b>weberfloor PX TERRAZO 2C</b>  Autonivelante epoxi 100% sólidos coloreado para terrazo continuo.	Neutro	Neutro 3 kg/m <sup>2</sup> y cm	Pág. 109	kit Consultar lote mínimo de fabricación pág. 119	336 kg (24 kits)	14 kg (Comp. A 10,5 kg + Comp. B 3,5 kg)	338,39	343,44
	Estándar Carta de colores (pág. 119)							
	Premium Carta de colores (pág. 119)	ADR MERCANCÍA	398,81	404,79				

### Pinturas para sistemas sport



	Color	Consumo	Clase logística	Unidad venta fábrica	Palet	Bidón	PVP bidón palet (€/bidón)	PVP bidón (€/bidón)
<b>weberfloor SPORT (20kg)</b>  Pintura acrílica transpirable en base agua para interior y exterior de acabado mate para pistas deportivas, aceras, etc.	Estándar rojo (RAL 3003), verde (RAL 6011), gris (RAL 7037), azul (RAL 5007), blanco (RAL 9010), amarillo (RAL 1003)	0,15-0,2 kg/m <sup>2</sup> y capa	C <sup>0</sup> ■	bidón	480 kg (24 bidones)	20 kg	180,55	183,26
	Premium		D <sup>0</sup> ■					



	Color	Consumo	Clase logística	Unidad venta fábrica	Palet	Kit	PVP kit palet (€/kit)	PVP kit (€/kit)			
<b>weberfloor CRILPOX COLOR</b>  Pintura híbrida epoxi-acrílica en base agua.	Neutro	150 a 200 g/m <sup>2</sup> y capa.	C <sup>0</sup> ■	kit	127,2 kg (12 kits)	11 kg (Comp. A: 10,0 kg + Comp. B: 1 kg)	208,57	211,65			
	Estándar rojo (RAL 3003), verde (RAL 6011), gris (RAL 7037), azul (RAL 5007), blanco (RAL 9010), amarillo (RAL 1003)		C <sup>0</sup> ■						10,6 kg (Comp. A: 10,0 kg + Comp. B: 0,6 kg)	147,26	149,46
	Premium		D <sup>0</sup> ■						161,98	164,41	

## Pinturas



<b>weberfloor DECOPUR 1C brillo (18 kg)*</b>		Color	Consumo	Clase logística	Unidad venta fábrica	Palet	Bidón	PVP bidón palet (€/bidón)	PVP bidón (€/bidón)
<p>Pintura de poliuretano monocomponente 100% sólidos antimanchas alifático de acabado brillante.</p>	Estándar Carta de colores (pág. 119)	0,1 kg/m <sup>2</sup> y capa	pág. 109	bidón Consultar lote mínimo de fabricación pág. 119	216 kg (12 bidones)	18 kg	<b>981,20</b>	<b>995,91</b>	
	Premium Carta de colores (pág. 119)						<b>1079,32</b>	<b>1095,51</b>	
<b>weberfloor DECOPUR 1C brillo (5 kg)</b>		Color	Consumo	Clase logística	Unidad venta fábrica	Palet	Bidón	PVP bidón palet (€/bidón)	PVP bidón (€/bidón)
<p><b>RESISTENTE A UV</b> <b>DURABILIDAD COLOR</b> <b>APLICACIÓN A ROBLE</b></p>	Estándar Carta de colores (pág. 119)	0,1 kg/m <sup>2</sup> y capa	pág. 109	bidón Consultar lote mínimo de fabricación pág. 119	240 kg (48 bidones)	5 kg	<b>299,81</b>	<b>304,31</b>	
	Premium Carta de colores (pág. 119)						<b>329,79</b>	<b>334,74</b>	







<b>weberfloor DECOPUR 1C mate (18 kg)</b>		Color	Consumo	Clase logística	Unidad venta fábrica	Palet	Bidón	PVP bidón palet (€/bidón)	PVP bidón (€/bidón)
<p>Pintura de poliuretano monocomponente 100% sólidos antimanchas alifático de acabado mate.</p>	Estándar Carta de colores (pág. 119)	0,1 kg/m <sup>2</sup> y capa	pág. 109	bidón Consultar lote mínimo de fabricación pág. 119	216 kg (12 bidones)	18 kg	<b>1076,68</b>	<b>1092,83</b>	
	Premium Carta de colores (pág. 119)						<b>1184,35</b>	<b>1202,11</b>	









<b>weberfloor PU INFINITY 1C (18 kg)</b>		Color	Consumo	Clase logística	Unidad venta fábrica	Palet	Bidón	PVP bidón palet (€/bidón)	PVP bidón (€/bidón)
<p>Pintura de poliuretano monocomponente alifático en base disolvente de acabado brillante.</p>	Estándar Carta de colores (pág. 119)	0,12 kg/m <sup>2</sup> y capa	pág. 109	bidón Consultar lote mínimo de fabricación pág. 119	216 kg (12 bidones)	18 kg	<b>498,53</b>	<b>506,00</b>	
	Premium Carta de colores (pág. 119)						<b>548,37</b>	<b>556,60</b>	
<b>weberfloor PU INFINITY 1C (5 kg)</b>		Color	Consumo	Clase logística	Unidad venta fábrica	Palet	Bidón	PVP bidón palet (€/bidón)	PVP bidón (€/bidón)
<p><b>RESISTENTE A UV</b> <b>DURABILIDAD COLOR</b> <b>APLICACIÓN A ROBLE</b></p>	Estándar Carta de colores (pág. 119)	0,12 kg/m <sup>2</sup> y capa	pág. 109	bidón Consultar lote mínimo de fabricación pág. 119	240 kg (48 bidones)	5 kg	<b>152,33</b>	<b>154,61</b>	
	Premium Carta de colores (pág. 119)						<b>167,56</b>	<b>170,07</b>	

\* Disponibles versiones de máxima resistencia química (weberfloor DECOPUR CHR 1C) y de máxima resistencia a la abrasión (weberfloor DECOPUR ABR 2C). Consultar a Weber.

		Color	Consumo	Clase logística	Unidad venta fábrica	Palet	Bidón	PVP bidón palet (€/bidón)	PVP bidón (€/bidón)
 <p><b>weberfloor PU DUROTOP IC (18 kg)</b></p> <p>Pintura de poliuretano monocomponente aromático en base disolvente de acabado brillante.</p>	Estándar Carta de colores (pág. 119)	0,12 kg/m <sup>2</sup> y capa	pág. 109	bidón Consultar lote mínimo de fabricación pág. 119	216 kg (12 bidones)	18 kg	<b>306,34</b>	<b>310,94</b>	
	Premium Carta de colores (pág. 119)						<b>336,98</b>	<b>342,04</b>	
 <p><b>weberfloor PU DUROTOP IC (5 kg)</b></p> <p> FÁCIL APLICACIÓN  RESISTENCIA ADHERENCIA  FÁCIL APLICACIÓN A RODILLO</p>	Estándar Carta de colores (pág. 119)	0,12 kg/m <sup>2</sup> y capa	pág. 109	bidón Consultar lote mínimo de fabricación pág. 119	240 kg (48 bidones)	5 kg	<b>93,60</b>	<b>95,01</b>	
	Premium Carta de colores (pág. 119)						<b>102,97</b>	<b>104,51</b>	

## Pinturas para señalética









		Color	Consumo	Clase logística	Unidad venta fábrica	Palet	Bidón	PVP bidón palet (€/bidón)	PVP bidón (€/bidón)
 <p><b>weberfloor PU DUROTOP TIXO IC</b></p> <p>Pintura de poliuretano tixotrópica monocomponente aromática en base disolvente de acabado brillante para señalética y superficies verticales.</p> <p> FÁCIL APLICACIÓN  RESISTENCIA ADHERENCIA</p>	amarillo (RAL 1028)	0,12 kg/m <sup>2</sup> y capa	A(*)	bidón	240 kg (48 bidones)	5 kg	<b>98,67</b>	<b>100,14</b>	
							<b>ADR MERCANCÍA</b>		

		Color	Consumo	Clase logística	Unidad venta fábrica	Palet	Bidón	PVP bidón palet (€/bidón)	PVP bidón (€/bidón)
 <p><b>weberfloor PU iINFINITY TIXO IC</b></p> <p>Pintura de poliuretano tixotrópica monocomponente alifático en base disolvente de acabado brillante para señalética y superficies verticales.</p> <p> RESISTENTE A UV  DURABLE COLOR  FÁCIL APLICACIÓN</p>	blanco (RAL 9010)	0,12 kg/m <sup>2</sup> y capa	A(*)	bidón	240 kg (48 bidones)	5 kg	<b>151,72</b>	<b>153,99</b>	
							<b>ADR MERCANCÍA</b>		

Devolución: ■ No ● Sí

(\*) Producto con entrega obligatoria en destino nacional indicado. Consultar plazos con su asesor de Customer Care.

### Autonivelantes

	Color	Consumo	Clase logística	Unidad venta fábrica	Palet	Kit	PVP kit palet (€/kit)	PVP kit (€/kit)
 <p><b>weberfloor PURLEVEL 2C (23kg)</b></p> <p>Resina de poliuretano multiusos 100% sólidos coloreada apta para pintura, multicapa, autonivelante, etc.</p> <p>  IMPERMEABLE                      FÁCIL APLICACIÓN                      RESISTENTE AL TRÁFICO                 </p>	Neutro	Variable: consultar ficha técnica.	Pág. 109	kit	552 kg (24 kits)	23 kg (Comp. A 18 kg + Comp. B 5 kg)	<b>290,09</b>	<b>294,45</b>
	Estándar Carta de colores (pág. 119)			Consultar lote mínimo de fabricación pág. 119			<b>290,09</b>	<b>294,45</b>
	Premium Carta de colores (pág. 119)						<b>319,10</b>	<b>323,89</b>
 <p><b>weberfloor PURLEVEL FPC 2C (25 kg)</b></p> <p>Autonivelante de poliuretano flexible 100% sólidos coloreada para sistemas confort.</p> <p>  IMPERMEABLE                      PERFECTA ADHERENCIA                      RESISTENTE AL TRÁFICO                      FLEXIBLE                 </p>	Neutro	Variable: consultar ficha técnica.	Pág. 109	kit	600 kg (24 kits)	25 kg (Comp. A 21,2 kg + Comp. B 3,8 kg)	<b>297,80</b>	<b>302,27</b>
	Estándar Carta de colores (pág. 119)			Consultar lote mínimo de fabricación pág. 119			<b>297,80</b>	<b>302,27</b>
	Premium Carta de colores (pág. 119)						<b>327,58</b>	<b>332,49</b>

Devolución: ■ No ● Sí

(\*) Producto con entrega obligatoria en destino nacional indicado. Consultar plazos con su asesor de Customer Care.



### weberfloor PAICRETE 3C

Resina de poliuretano-cemento antibacteriana multiusos de tres componentes apta para la imprimación, pintura, multicapa, autonivelante, mortero grueso, etc. Acabado mate<sup>(1)</sup>.



Color	Consumo	Clase logística	Unidad venta fábrica	Palet	Kit	PVP kit palet (€/kit)	PVP kit (€/kit)
Neutro	Variable	pág. 109	kit	316,8 kg (24 kits)	13,20 kg (Comp. A 4,4 kg + Comp. B 4,80 kg + Comp. C 4 kg)	<b>175,19</b>	<b>178,50</b>
Estándar Carta de colores (pág. 119)			Consultar lote mínimo de fabricación pág. 119	322,8 kg (24 kits)	13,45 kg (Comp. A 4,65 kg + Comp. B 4,80 kg + Comp. C 4 kg)	<b>178,57</b>	<b>181,89</b>
Premium Carta de colores (pág. 119)						<b>196,33</b>	<b>200,06</b>



### weberfloor PAICRETE 3C SL

Autonivelante de poliuretano-cemento antibacteriano de tres componentes para espesores de 2-4 mm. Acabado mate<sup>(1)</sup>.

Color	Consumo	Clase logística	Unidad venta fábrica	Palet	Kit	PVP kit palet (€/kit)	PVP kit (€/kit)
Neutro	1,92 kg/m <sup>2</sup> y mm	pág. 109	kit	604,8 kg (24 kits)	25,2 kg (Comp. A 4,40 kg + Comp. B 4,80 kg + Comp. C 16 kg)	<b>154,11</b>	<b>157,19</b>
Estándar Carta de colores (pág. 119)			Consultar lote mínimo de fabricación pág. 119	610,80 kg (24 kits)	25,45 kg (Comp. A 4,65 kg + Comp. B 4,80 kg + Comp. C 16 kg)	<b>155,63</b>	<b>158,75</b>
Premium Carta de colores (pág. 119)						<b>171,20</b>	<b>174,63</b>



### weberfloor PAICRETE 3C MF

Autonivelante de poliuretano-cemento antibacteriano de tres componentes para espesores de 4-6 mm. Acabado mate<sup>(1)</sup>.



Color	Consumo	Clase logística	Unidad venta fábrica	Palet	Kit	PVP kit palet (€/kit)	PVP kit (€/kit)
Neutro	2,00 kg/m <sup>2</sup> y mm	pág. 109	kit	772,8 kg (24 kits)	32,20 kg (Comp. A 4,40 kg + Comp. B 4,80 kg + Comp. C 23 kg)	<b>180,98</b>	<b>184,61</b>
Estándar Carta de colores (pág. 119)			Consultar lote mínimo de fabricación pág. 119	778,8 kg (24 kits)	32,45 kg (Comp. A 4,65 kg + Comp. B 4,80 kg + Comp. C 23 kg)	<b>182,39</b>	<b>186,04</b>
Premium Carta de colores (pág. 119)						<b>200,63</b>	<b>204,65</b>



### weberfloor PAICRETE 3C HF

Mortero de poliuretano-cemento antibacteriano de tres componentes para espesores de 6-9mm con certificación HACCP



Color	Consumo	Clase logística	Unidad venta fábrica	Palet	Kit	PVP kit palet (€/kit)	PVP kit (€/kit)
Neutro	2,10 kg/m <sup>2</sup> y mm	pág. 109	kit	739,2 kg (24 kits)	30,8 kg (Comp. A 2,2 kg + Comp. B 3,1 kg + Comp. C 25 kg)	<b>153,17</b>	<b>156,24</b>
Estándar Carta de colores (pág. 119)				742,8 kg (24 kits)	30,95 kg (Comp. A 2,85 kg + Comp. B 3,1 kg + Comp. C 25 kg)	<b>157,52</b>	<b>160,68</b>
Premium Carta de colores (pág. 119)						<b>173,27</b>	<b>176,74</b>

	<b>weberfloor AQUA PROTECT 2C mate (11 kg)</b>	<b>Color</b>	<b>Consumo</b>	<b>Clase logística</b>	<b>Unidad venta fábrica</b>	<b>Palet</b>	<b>Kit</b>	<b>PVP kit palet (€/kit)</b>	<b>PVP kit (€/kit)</b>
	Barniz de poliuretano alifático mate en base agua bicomponente.	incoloro	0,06 kg/m <sup>2</sup> por capa	A(*) ■	kit	132 kg (12 kits)	11 kg (Comp. A 10 kg + Comp. B 1 kg)	<b>352,29</b>	<b>357,58</b>
	<b>weberfloor AQUA PROTECT 2C mate (2,75 kg)</b>	<b>Color</b>	<b>Consumo</b>	<b>Clase logística</b>	<b>Unidad venta fábrica</b>	<b>Palet</b>	<b>Kit</b>	<b>PVP kit palet (€/kit)</b>	<b>PVP kit (€/kit)</b>
	Barniz de poliuretano alifático mate en base agua bicomponente.	incoloro	0,06 kg/m <sup>2</sup> por capa	A(*) ■	kit	132 kg (48 kits)	2,75 kg (Comp. A 2,5 kg + Comp. B 0,25 kg)	<b>96,88</b>	<b>98,33</b>
	<b>weberfloor AQUA PROTECT 2C satinado (9,33 kg)</b>	<b>Color</b>	<b>Consumo</b>	<b>Clase logística</b>	<b>Unidad venta fábrica</b>	<b>Palet</b>	<b>Kit</b>	<b>PVP kit palet (€/kit)</b>	<b>PVP kit (€/kit)</b>
	Barniz de poliuretano alifático satinado en base agua bicomponente.	incoloro	0,06 kg/m <sup>2</sup> por capa	A(*) ■	kit	111,96 kg (12 kits)	9,33 kg (Comp. A 8,33 kg + Comp. B 1,00 kg)	<b>318,08</b>	<b>322,85</b>
	<b>weberfloor AQUA PROTECT 2C satinado (2,35 kg)</b>	<b>Color</b>	<b>Consumo</b>	<b>Clase logística</b>	<b>Unidad venta fábrica</b>	<b>Palet</b>	<b>Kit</b>	<b>PVP kit palet (€/kit)</b>	<b>PVP kit (€/kit)</b>
	Barniz de poliuretano alifático satinado en base agua bicomponente.	incoloro	0,06 kg/m <sup>2</sup> por capa	A(*) ■	kit	112,8 kg (48 kits)	2,35 kg (Comp. A 2,1 kg + Comp. B 0,25 kg)	<b>88,13</b>	<b>89,45</b>
	<b>weberfloor DECOPUR PROTECT 1C brillo (5 kg)</b>	<b>Color</b>	<b>Consumo</b>	<b>Clase logística</b>	<b>Unidad venta fábrica</b>	<b>Palet</b>	<b>Bidón</b>	<b>PVP bidón palet (€/bidón)</b>	<b>PVP bidón (€/bidón)</b>
	Barniz de poliuretano alifático antimanchas 100% sólidos monocomponente de acabado brillante.	incoloro	0,06 kg/m <sup>2</sup> por capa	A(*) ■	bidón	240 kg (48 bidones)	5 kg	<b>324,02</b>	<b>328,88</b>
	<b>weberfloor DECOPUR PROTECT 1C brillo (1 kg)</b>	<b>Color</b>	<b>Consumo</b>	<b>Clase logística</b>	<b>Unidad venta fábrica</b>	<b>Palet</b>	<b>Bidón</b>	<b>PVP bidón palet (€/bidón)</b>	<b>PVP bidón (€/bidón)</b>
	Barniz de poliuretano alifático antimanchas 100% sólidos monocomponente de acabado brillante.	incoloro	0,06 kg/m <sup>2</sup> por capa	A(*) ■	bidón	144 kg (144 bidones)	1 kg	<b>71,28</b>	<b>72,35</b>

Devolución: ■ No ● Sí

(\*) Producto con entrega obligatoria en destino nacional indicado. Consultar plazos con su asesor de Customer Care.



	Color	Consumo	Clase logística	Unidad venta fábrica	Palet	Bidón	PVP bidón palet (€/bidón)	PVP bidón (€/bidón)
<b>weberfloor DECOPUR PROTECT 1C mate (5 kg)</b>								
Barniz de poliuretano alifático antimanchas 100% sólidos monocomponente de acabado mate.	incoloro	0,06 kg/m <sup>2</sup> por capa	A(*) ■	bidón	240 kg (48 bidones)	5 kg	<b>302,12</b>	<b>306,66</b>
<b>weberfloor DECOPUR PROTECT 1C mate (1 kg)</b>								
	incoloro	0,06 kg/m <sup>2</sup> por capa	A(*) ■	bidón	144 kg (144 bidones)	1 kg	<b>66,47</b>	<b>67,46</b>

### Complementos



	Color	Consumo	Clase logística	Unidad venta fábrica	Palet	Bidón	PVP bidón palet (€/bidón)	PVP bidón (€/bidón)
<b>weberfloor DISOLVENTE (25L)</b>								
Revestimiento listo al uso en base siloxano (0,5 mm).	incoloro	Variable	A(*) ■	bidón	300 l (12 bidones)	25 l	<b>225,93</b>	<b>229,32</b>



	Color	Consumo	Clase logística	Unidad venta fábrica	Palet	Bidón	PVP bidón palet (€/bidón)	PVP bidón (€/bidón)
<b>weberfloor DISOLVENTE PAICRETE</b>								
Disolvente activador de superficies epoxi y poliuretano.	incoloro	Variable	A(*) ■	bidón	240 l (48 bidones)	5 l	<b>73,27</b>	<b>74,38</b>



	Color	Consumo	Clase logística	Unidad venta fábrica	Palet	Bidón	PVP bidón palet (€/bidón)	PVP bidón (€/bidón)
<b>weberfloor ACTIVADOR (5L)</b>								
Disolvente activador de superficies epoxi y poliuretano.	incoloro	Variable	A(*) ■	bidón	240 l (48 bidones)	5 l	<b>62,01</b>	<b>62,94</b>

Devolución: ■ No ● Si

(\*) Producto con entrega obligatoria en destino nacional indicado. Consultar plazos con su asesor de Customer Care.



### weberfloor ADITIVO FLEX

Aditivo flexibilizante para resinas de poliuretano.

Color	Consumo	Clase logística	Unidad venta fábrica	Palet	Garrafa	PVP garrafa palet (€/garrafa)	PVP garrafa (€/garrafa)
Incoloro	5-15% en peso	A(*) ■	garrafa de plástico	140 kg (40 garrafas)	3,5 kg	<b>57,18</b>	<b>58,03</b>



### weberfloor PU BASE COLOR (600 g)

Base pigmentaria para productos poliuretano neutros.

Color	Consumo	Clase logística	Unidad venta fábrica	Palet	Tarrina	PVP tarrina palet (€/tarrina)	PVP tarrina (€/tarrina)
Estándar Carta de colores (pág. 119)	Aprox. 2% en poliuretano neutro	Pág. 109	tarrina	90 kg (150 tarrinas)	600 g	<b>13,39</b>	<b>13,60</b>
Premium Carta de colores (pág. 119)						<b>14,73</b>	<b>14,96</b>
<b>weberfloor PU BASE COLOR (250 g)</b>	Aprox. 2% en poliuretano neutro	Pág. 109	tarrina	37,50 kg (150 tarrinas)	250 g	<b>6,14</b>	<b>6,23</b>
Premium Carta de colores (pág. 119)						<b>6,75</b>	<b>6,85</b>

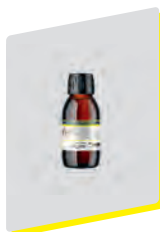

### weberfloor ACELERANTE PU-2C

Catalizador para acelerar el curado de poliuretanos bicomponentes 100% sólidos.

Color	Consumo	Clase logística	Unidad venta fábrica	Palet	Envase	PVP botella palet (€/botella)	PVP botella (€/botella)
incoloro	0,02% en peso	A(*) ■  ADR MERCANCÍA	botella	30 L (300 ud)	0,1 l	<b>8,24</b>	<b>8,36</b>



### weberfloor ADITIVO TIXO

Espesante y tixotropante para resinas epoxi y poliuretano

Color	Consumo	Clase logística	Unidad venta fábrica	Palet	Envase	PVP envase palet (€/envase)	PVP envase (€/envase)
blanco	0,2-1% en peso	A(*) ■	saco	360 kg (24 sacos)	15 kg	<b>277,85</b>	<b>282,02</b>

Devolución: ■ No ● Sí

(\*) Producto con entrega obligatoria en destino nacional indicado. Consultar plazos con su asesor de Customer Care.



### weberfloor ADITIVO MATEANTE

Pasta mateante para pinturas de poliuretano

Color	Consumo	Clase logística	Unidad venta fábrica	Palet	Envase	PVP envase palet (€/envase)	PVP envase (€/envase)
Incoloro	150-200 g/kg de poliuretano	A(*) ■	bote metálico	86,4 kg (24 botes)	3,6 kg	<b>56,99</b>	<b>57,85</b>



### weberfloor CAUCHO FPC

Lámina de caucho de 4mm para sistemas confort peatonal.

Novedad 2024

Color	Consumo	Clase logística	Unidad venta fábrica	Palet	Envase	PVP rollo palet (€/rollo)	PVP rollo (€/rollo)
negro	45 m <sup>2</sup> /rollo	D(*) ■	rollo	1300kg (10 rollos)	30mx1,5m (130kg/rollo)	<b>790,15</b>	<b>843,10</b>



Arenas para sistemas de resinas epoxi y poliuretano.

### weberfloor CUARZO 0,1-0,3 mm

### weberfloor CUARZO 0,3-0,8 mm

### weberfloor CUARZO 0,1-0,6 mm

Color	Consumo	Clase logística	Unidad venta fábrica	Palet	Saco	PVP saco palet (€/saco)	PVP saco (€/saco)
Marrón	1-3 kg/m <sup>2</sup>	A(*) ■	saco de plástico	1200 kg	25 kg	<b>15,50</b>	<b>15,72</b>



Áridos de corindón blanco para sistemas antideslizantes (fino : 180µm, medio: 320µm, grueso : 530 µm).

### weberfloor CORINDON fino

### weberfloor CORINDON medio

### weberfloor CORINDON grueso

Color	Consumo	Clase logística	Unidad venta fábrica	Palet	Saco	PVP saco palet (€/saco)	PVP saco (€/saco)
Blanco	30-150 g/m <sup>2</sup>	A(*) ■	saco	500 kg (20 sacos)	25 kg	<b>210,66</b>	<b>213,82</b>

Devolución: ■ No ● Sí

(\*) Producto con entrega obligatoria en destino nacional indicado. Consultar plazos con su asesor de Customer Care.

# SISTEMAS IMPERMEABILIZANTES DE APLICACIÓN FÁCIL Y SEGURA



## Sistemas weberdry



FLEXIBLE

Membranas de elevada flexibilidad capaces de puentear fisuras



IMPERMEABLE

Impermeabilidad asegurada en cimentaciones, sótanos, cubiertas, piscinas, depósitos, etc.



Sistemas de elevada resistencia y garantizados\*\*

\*\* Consultar condiciones de garantía en la ficha técnica del sistema

Sistemas de impermeabilización en base membranas líquidas adheridas 100% poliuretano





## Impermeabilización y tratamiento de humedades

### ÍNDICE DE CONTENIDOS

---

*Sistemas de impermeabilización*

---

73

Impermeabilizantes minerales cementosos

---

77

Impermeabilización con membranas líquidas

---

78

Resinas inyectables

---

80

Impermeabilización con láminas poliméricas

---

81

Juntas bentoníticas impermeabilizantes

---

82

# weberdry EVAc

## La impermeabilización en base membranas de polímero EVAc

Sistema de impermeabilización con  
láminas poliméricas bajo cerámica

-  Impermeabilización
-  Económico
-  Mínimo espesor
-  Rápida Instalación
-  Fácil aplicación



IMPERLAMINA  
weberdry EVAc



weberdry EVAc  
IMPERBANDA



weberdry EVAc  
CORNER EXT / IN



weberdry EVAc  
PASANTE TUBERIA

## Sistema weberdry CUBIERTAS

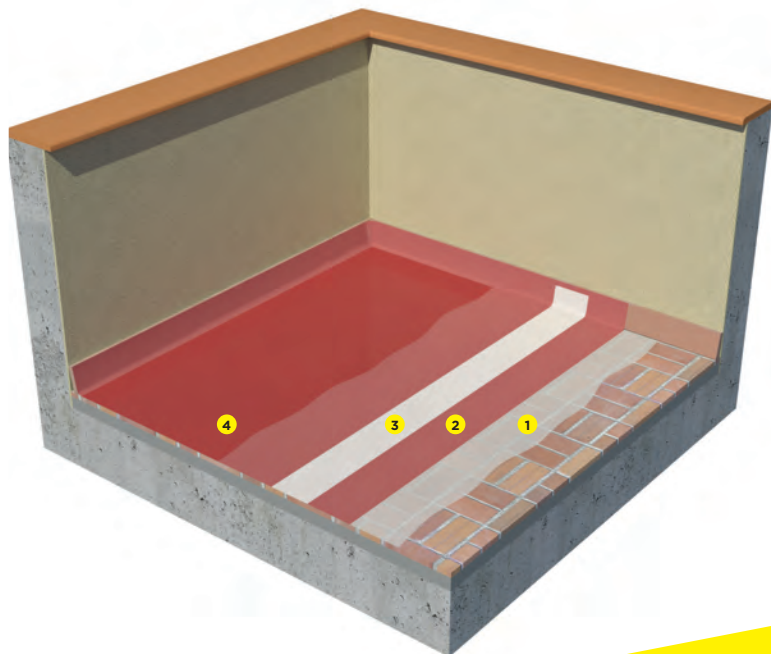

P.V.P. <sup>(*)</sup> sistema (€/m <sup>2</sup> )		
	W1 (10 años de garantía)	W3 (25 años de garantía)
Sistema weberdry CUBIERTAS BASE DISOLVENTE	36,57	45,19

### Nota:

La cobertura de la garantía depende del espesor medio de aplicación de los productos, consultar ficha técnica del sistema.

(\*) En el precio del sistema quedan excluidos los costes de aplicación.

Sistema de impermeabilización de cubiertas y azoteas mediante membrana 100% poliuretano

- 1 **weberprim EP 2K**  
imprimación epoxidica bicomponente
- 2 **weberdry PUR SEAL**  
membrana impermeabilizante 100% poliuretano
- 3 **weberdry FABRIC 65**  
geotextil técnico de poliéster
- 4 **weberdry PUR COAT**  
barniz de poliuretano alifático 100%

## Sistema weberdry DEPOSITOS

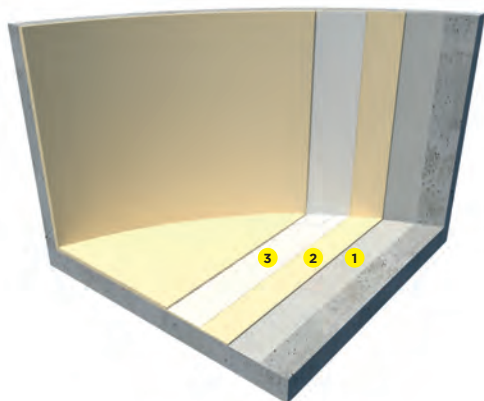

P.V.P. (\*) sistema

49,07 (€/m<sup>2</sup>)

Sistema de impermeabilización de depósitos y zonas en inmersión mediante membrana 100% poliuretano

- 1 **weberprim EP 2K**  
imprimación epoxídica bicomponente
- 2 **weberdry PUR SEAL 2K**  
membrana impermeabilizante bicomponente 100% poliuretano
- 3 **weberdry FABRIC 65**  
geotextil técnico de poliéster

## Sistema weberdry PARKING

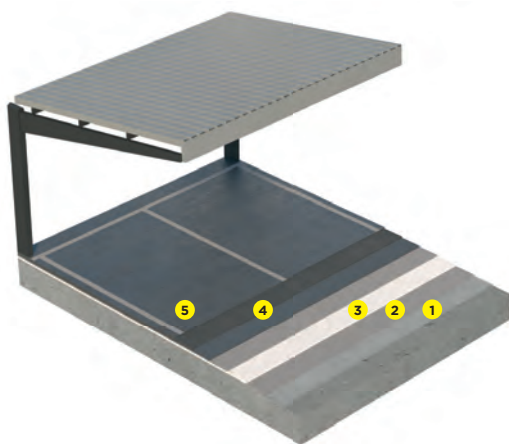

P.V.P. (\*) sistema

50,78 (€/m<sup>2</sup>)

Sistema de impermeabilización de parkings y áreas exteriores con tráfico pesado mediante membrana 100% poliuretano

- 1 **weberprim EP 2K**  
imprimación epoxídica bicomponente
- 2 **weberdry PUR SEAL 2K**  
membrana impermeabilizante bicomponente 100% poliuretano
- 3 **weberdry FABRIC 65**  
geotextil técnico de poliéster
- 4 árido de cuarzo
- 5 **weberdry PUR COAT TRAFFIC**  
barniz de poliuretano alifático 100%, resistente al tráfico rodado

(\*) En el precio del sistema quedan excluidos los costes de aplicación.

## Sistema weberdry FLEXIBLE

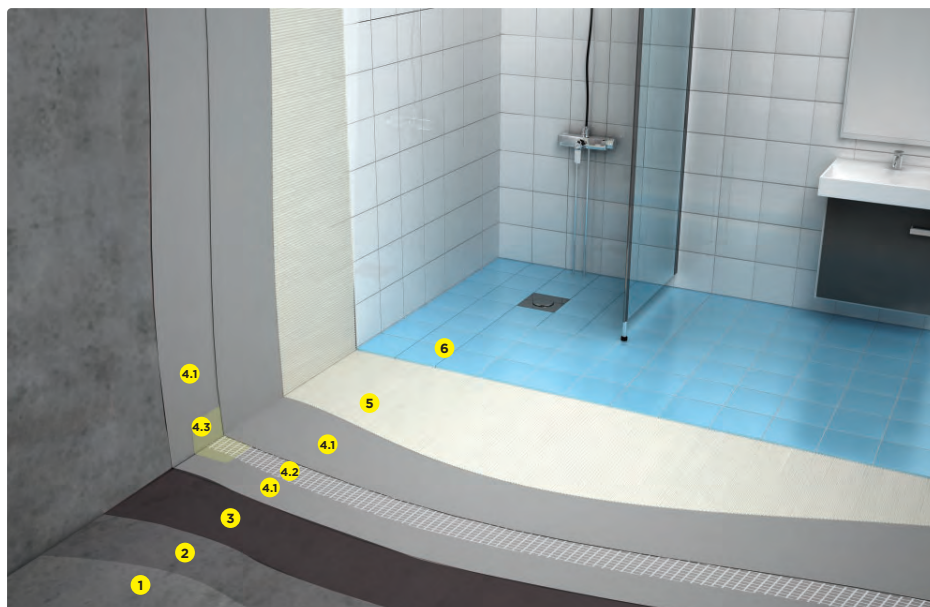

P.V.P. (\*) sistema

55,30 (€/m<sup>2</sup>)

Sistema de impermeabilización bajo cerámica mediante membrana cementosa de alta flexibilidad

- 1 **Soporte de hormigón, mortero o cerámico**
- 2 **weberprim TP05**  
imprimación acrílica consolidante y tapaporos
- 3 **weberfloor TOPGEL**  
gel autonivelante técnico de alisado en capa fina para espesores de 1 a 10 mm. CT-C30-F5.

### Membrana impermeabilizante

- 4.1 **weberdry IMPERFLEXGEL**  
gel impermeabilizante mineral flexible monocomponente
- 4.2 **webertherm MALLA 160**  
malla de refuerzo
- 4.3 **weberdry IMPERBANDA**  
refuerzo de impermeabilización en puntos singulares
- 5 **webercol MULTIGEL PREMIUM**  
gel superadhesivo flexible. C2TEST1
- 6 **weberepoxy EASY**  
junta epoxi resistente a manchas y ataques químicos

(\*) En el precio del sistema quedan excluidos los costes de aplicación.



# weberdry easy roof

*La impermeabilización fácil y segura contra las humedades por filtraciones de agua*



Alta capacidad de puenteo de fisuras en balcones, tejados, terrazas y cubiertas





Fácil aplicación a rodillo





Impermeabilidad asegurada, revestible y transitable a las 24 horas

*Nos comprometemos a construir mejor para las personas y el planeta*





weberdry IMPERFLEXGEL (4x5 kg)	Color	Consumo	Clase logística	Unidad venta fábrica	Palet	Caja	PVP caja palet (€/caja)	PVP caja (€/caja)
Gel impermeabilizante mineral flexible monocomponente.	Gris	1,25 kg/m <sup>2</sup> y mm espesor	A ●	caja	720 kg	20 kg (4x5 kg)	<b>190,48</b>	<b>205,71</b>
weber dry IMPERFLEXGEL (15 kg)	Color	Consumo	Clase logística	Unidad venta fábrica	Palet	Saco	PVP saco palet (€/saco)	PVP saco (€/saco)
  	Gris	1,25 kg/m <sup>2</sup> y mm espesor	A ●	saco	600 kg	15 kg	<b>102,04</b>	<b>110,20</b>









weberdry IMPERFLEX 2C	Color	Consumo	Clase logística	Unidad venta fábrica	Palet	Kit	PVP kit palet (€/kit)	PVP kit (€/kit)
Impermeabilizante mineral flexible bicomponente.	gris	1,60 kg/m <sup>2</sup> y mm espesor	B ●	kit 21,3 kg Palet A de 40 sacos + palet B 40 garrafas (comp A 16 kg+ comp B 5,3kg)	Comp. A: 1500 kg (60 sacos) + Comp. B: 498 kg (60 bidones)	(Comp. A: 25 kg + comp. B: 8,3 kg)	<b>170,43</b>	<b>184,06</b>
  								





weberdry IMPERCOL S1	Color	Consumo	Clase logística	Unidad venta fábrica	Palet	Saco	PVP saco palet (€/saco)	PVP saco (€/saco)
Mortero impermeabilizante semiflexible y adhesivo porcelánico.	gris	1,5 kg/m <sup>2</sup> y mm espesor (como impermeabilizante) 3,5 kg/m <sup>2</sup> (adhesivo simple encolado) 6,0 kg/m <sup>2</sup> (adhesivo doble encolado)	B ●	saco	600 kg	25 kg	<b>79,37</b>	<b>85,72</b>
  								







weberdry IMPER F	Color	Consumo	Clase logística	Unidad venta fábrica	Palet	Saco	PVP saco palet (€/saco)	PVP saco (€/saco)
Impermeabilizante mineral en capa fina.	blanco	1,5 kg/m <sup>2</sup> y mm espesor	B ●	saco	600 kg	25 kg	<b>52,29</b>	<b>56,47</b>
  	gris	1,5 kg/m <sup>2</sup> y mm espesor	A ●	saco	600 kg	25 kg	<b>51,02</b>	<b>55,10</b>





<b>weberdry IMPER G</b>	Color	Consumo	Clase logística	Unidad venta fábrica	Palet	Saco	PVP saco palet (€/saco)	PVP saco (€/saco)
 <p>Gel impermeabilizante mineral en capa gruesa.</p> <p>  INTERIOR Y EXTERIOR                      DIPSOS                      4 HORAS REVERSIBLE                 </p>	gris	20,0 kg/m <sup>2</sup> y cm espesor	A ●	saco	600 kg	25 kg	<b>35,67</b>	<b>38,53</b>

<b>weberdry FIBRO</b>	Color	Consumo	Clase logística	Unidad venta fábrica	Palet	Saco	PVP saco palet (€/saco)	PVP saco (€/saco)
 <p><b>Solo Canarias</b></p> <p>Enfoscado impermeabilizante en capa fina.</p> <p>  FIBRAS MAS RESISTENTES                      IMPERMEABLE                      PRECIOSAS                 </p>	blanco	1,2 kg/m <sup>2</sup> y mm espesor	A ●	saco	1200 kg	25 kg	<b>56,91</b>	<b>61,47</b>
	gris	1,2 kg/m <sup>2</sup> y mm espesor	A ●	saco	1200 kg	25 kg	<b>51,44</b>	<b>55,55</b>

<b>weberdry IMPERSTOP</b>	Color	Consumo	Clase logística	Unidad venta fábrica	Palet	Bidón	PVP bidón palet (€/bidón)	PVP bidón (€/bidón)
 <p>Obturator de vías y fugas de agua.</p> <p>  FÁCIL APLICACIÓN                      IMPERSTOP MEMBRANA                      4 HORAS REVERSIBLE                 </p>	gris	2 kg por litro a rellenar	C ●	bidón	260 kg	5 kg	<b>71,63</b>	<b>77,36</b>





### Impermeabilización con membranas líquidas





<b>weberdry PUR SEAL</b>	Color*	Consumo	Clase logística	Unidad venta fábrica	Palet	Bidón	PVP bidón palet (€/bidón)	PVP bidón (€/bidón)
 <p>Membrana impermeabilizante monocomponente 100% poliuretano en base disolvente.</p> <p>  FÁCIL APLICACIÓN                      IMPERMEABLE                      FLEXIBLE                 </p>	Estándar Carta de colores (pág. 121)	2-2,5 kg/m <sup>2</sup>	pág. 111	bidón Consultar pedido mínimo (pág. 121)	900 kg	25 kg	<b>293,20</b>	<b>299,84</b>





<b>weberdry PUR SEAL AGUA</b>	Color*	Consumo	Clase logística	Unidad venta fábrica	Palet	Bidón	PVP bidón palet (€/bidón)	PVP bidón (€/bidón)
 <p>Membrana impermeabilizante monocomponente 100% poliuretano en base agua.</p> <p>  BASE AGUA                      FÁCIL APLICACIÓN                      TRABAJO INTERNO                 </p>	Estándar Carta de colores (pág. 121)	2-2,5 kg/m <sup>2</sup>	D ■	bidón Consultar pedido mínimo (pág. 121)	480 kg	20 kg	<b>311,61</b>	<b>318,81</b>





Devolución: ■ No ● Sí





(\*) Otros colores (especiales) tienen un incremento en tarifa mínimo de un 3%. Consultar pedido mínimo.

	Color	Consumo	Clase logística	Unidad venta fábrica	Palet	Kit	PVP kit palet (€/kit)	PVP kit (€/kit)	
 <p><b>weberdry PUR SEAL 2K</b></p> <p>Membrana impermeabilizante bicomponente 100% sólidos.</p> <p>    </p>	Blanco roto	2,0 kg/m <sup>2</sup>	D 	kit Pedido mínimo 210 kg	630 kg (36 kits)	17,5 kg (Comp. A: 15 kg + Comp. B: 2,5 kg)	<b>258,74</b>	<b>264,85</b>	
				ADR					
			MERCANCIA						

	Color	Consumo	Clase logística	Unidad venta fábrica	Palet	Bidón	PVP bidón palet (€/bidón)	PVP bidón (€/bidón)
 <p><b>weberdry PUR COAT</b></p> <p>Barniz 100% poliuretano monocomponente en base disolvente para la protección de membranas impermeabilizantes.</p> <p>    </p>	Estándar Carta de colores (pág. 121)	0,2kg/m <sup>2</sup>	pág. 111	bidón Consultar pedido mínimo (pág. 121)	720 kg	20 kg	<b>790,64</b>	<b>808,94</b>

	Color	Consumo	Clase logística	Unidad venta fábrica	Palet	Bidón	PVP bidón palet (€/bidón)	PVP bidón (€/bidón)
 <p><b>weberdry PUR COAT AGUA</b></p> <p>Barniz 100% poliuretano monocomponente en base agua para proteger membranas impermeabilizantes.</p> <p>    </p>	Estándar Carta de colores (pág. 121)	0,2kg/m <sup>2</sup>	D 	bidón Consultar pedido mínimo (pág. 121)	600 kg	20 kg	<b>878,73</b>	<b>899,18</b>

	Color	Consumo	Clase logística	Unidad venta fábrica	Palet	Bidón	PVP bidón palet (€/bidón)	PVP bidón (€/bidón)
 <p><b>weberdry PUR COAT TRAFFIC</b></p> <p>Barniz 100% poliuretano monocomponente para proteger membranas impermeabilizantes altamente resistente al tráfico rodado.</p> <p>    </p>	Estándar Carta de colores (pág. 121)	0,4 kg/m <sup>2</sup>	D 	bidón Consultar pedido mínimo (pág. 121)	720 kg	20 kg	<b>814,76</b>	<b>833,80</b>

	Color	Consumo	Clase logística	Unidad venta fábrica	Palet	Bidón	PVP bidón palet (€/bidón)	PVP bidón (€/bidón)
 <p><b>weberdry EASY ROOF</b></p> <p>Membrana impermeabilizante híbrida de poliuretano en base agua.</p> <p>     </p>	Estándar Carta de colores (pág. 121)	1,5 2kg/m <sup>2</sup>	pág. 111	bidón Consultar pedido mínimo (pág. 121)	750 kg	25 kg	<b>265,26</b>	<b>271,24</b>

Devolución:  No  Sí  Producto recomendado para esta aplicación.



### weberdry FABRIC 65

Geotextil de refuerzo para membranas impermeabilizantes.



Color	Consumo	Peso (kg/rollo)	Clase logística	Unidad venta fábrica	Palet	Rollo	PVP rollo palet (€/rollo)	PVP rollo (€/rollo)
-	-	5	B ■	rollo	120 rollos	100 m <sup>2</sup> /rollo (1 m x 100 m.l.)	<b>587,68</b>	<b>601,47</b>







### weberdry IMPERBANDA

Refuerzo de impermeabilización en puntos singulares.







Color	Consumo	Peso (kg/rollo)	Clase logística	Unidad venta fábrica	Palet	Caja	PVP caja palet (€/caja)	PVP caja (€/caja)
-	-	consultar	B ●	caja	84 cajas	60m.l. (6 rollos x 10 m.l.)	<b>238,81</b>	<b>245,79</b>

	Unidad básica	Unidad venta fábrica	m/rollo	Rollos / pallet	Peso (kg/rollo)	Clase logística	PVP (€/m²)	PVP rollo (€/rollo)
<p>Membrana impermeabilizante de polímero EVAc<sup>(1)</sup>.</p> <p>     </p>	m²	rollo (1,5 x 30 m.l.)	45	30	consultar	B ■	<b>405,90</b>	<b>405,90</b>

	Unidad básica	Longitud perfil (m.l.)	Unidad venta fábrica	Cantidad por caja (ud)	Peso (kg/caja)	Clase logística	PVP (€/ud)	PVP caja (€/caja)
<p>Membrana impermeabilizante de polímero EVAc para conformar esquinas exteriores<sup>(1)</sup>.</p> <p>     </p>	pieza	-	caja	10	consultar	C ■	<b>73,34</b>	<b>73,34</b>

	Unidad básica	Longitud perfil (m.l.)	Unidad venta fábrica	Cantidad por caja (ud)	Peso (kg/caja)	Clase logística	PVP (€/ud)	PVP caja (€/caja)
<p>Membrana impermeabilizante de polímero EVAc para conformar esquinas interiores<sup>(1)</sup>.</p> <p>     </p>	pieza	-	caja	10	consultar	C ■	<b>73,34</b>	<b>73,34</b>

	Unidad básica	Longitud perfil (m.l.)	Unidad venta fábrica	Cantidad por caja (ud)	Peso (kg/caja)	Clase logística	PVP (€/ud)	PVP caja (€/caja)
<p>Membrana impermeabilizante de polímero EVAc para el paso de tuberías<sup>(1)</sup>.</p> <p>     </p>	pieza	-	caja	10	consultar	C ■	<b>73,34</b>	<b>73,34</b>

	Unidad básica	Unidad venta fábrica	Dimensiones rollo	Rollos / pallet	Peso (kg/rollo)	Clase logística	PVP (€/m.l.)	PVP rollo (€/rollo)
<p>Membrana impermeabilizante de polímero EVAc para el tratamiento de aristas<sup>(1)</sup>.</p> <p>     </p>	m.l.	rollo	150 mm ancho x 30 m.l.	-	consultar	C ■	<b>88,00</b>	<b>88,00</b>

# Juntas bentoníticas impermeabilizantes

IMPERMEABILIZACIÓN Y TRATAMIENTO DE HUMEDADES

	Unidad básica	Unidad venta fábrica	Rollos/caja	m.l./rollo	Peso (kg/caja)	Palet	Clase logística	PVP (€/m.l.)	PVP caja (€/Caja)
 <p><b>weberdry JUNTA BENTONITA 10x20</b></p> <p>Junta bentonítica impermeabilizante expansiva de 10 x 20 mm.</p> <p> </p>	m.l.	caja	7	10	23	2100 m.l. (30 cajas)	C ■	<b>7,18</b>	<b>492,71</b>
 <p><b>weberdry JUNTA BENTONITA 18x24</b></p> <p>Junta bentonítica impermeabilizante expansiva de 18 x 24 mm.</p> <p> </p>	m.l.	caja	5	6	24	900 m.l. (30 cajas)	C ■	<b>9,74</b>	<b>286,57</b>

Devolución: ■ No ● Sí



## Reparación de hormigón, anclajes y montajes

### ÍNDICE DE CONTENIDOS

---

Reparación de hormigón

85

Anclajes y montajes

86

# Gama weberep

*La gama de morteros de  
reparación weber con  
función pasivante integrada*



Protege las armaduras



Fraguado rápido



Excelente resistencia a la  
compresión



*Nos comprometemos a construir  
mejor para las personas y el planeta*



weberep NEOGEL (4x5 kg)	Color	Consumo	Clase logística	Unidad venta fábrica	Palet	Caja	PVP caja palet (€/caja)	PVP caja (€/caja)
Gel reparador multifuncional R4 de acabado estético, pasivador de armaduras y fraguado rápido.	gris	18,0 kg/m <sup>2</sup> y cm espesor	A ●	caja	720 kg	20 kg (4x5 kg)	<b>52,65</b>	<b>56,86</b>
weberep NEOGEL (25 kg)	Color	Consumo	Clase logística	Unidad venta fábrica	Palet	Saco	PVP saco palet (€/saco)	PVP saco (€/saco)
	gris	18,0 kg/m <sup>2</sup> y cm espesor	A ●	saco	600 kg	25 kg	<b>47,01</b>	<b>50,77</b>







weberep NEOGEL EXPRESS	Color	Consumo	Clase logística	Unidad venta fábrica	Palet	Saco	PVP saco palet (€/saco)	PVP saco (€/saco)
Reparador pasivante de fraguado rápido, clase R4.	gris	18,0 kg/m <sup>2</sup> y cm espesor	A ●	saco	600 kg	25 kg	<b>43,38</b>	<b>46,84</b>









weberep HORMIESTETIC	Color	Consumo	Clase logística	Unidad venta fábrica	Palet	Saco	PVP saco palet (€/saco)	PVP saco (€/saco)
Reparador estético de hormigón en capa fina, Clase R2. Espesor 1 - 5mm.	gris	1,5 kg/m <sup>2</sup> y mm espesor	A ●	saco	600 kg	25 kg	<b>29,96</b>	<b>32,35</b>

## Anclajes y montajes

	<b>webertec GROUT 850</b>	Color	Consumo	Clase logística	Unidad venta fábrica	Palet	Saco	PVP saco palet (€/saco)	PVP saco (€/saco)
<b>PR</b>	Mortero reparador pasivante y fluido para el anclaje de elementos metálicos (85 MPa).	gris	2,0 kg por litro a rellenar	A ●	saco	600 kg	25 kg	<b>28,02</b>	<b>29,67</b>
	  								

	<b>webertec GROUT 600</b>	Color	Consumo	Clase logística	Unidad venta fábrica	Palet	Saco	PVP saco palet (€/saco)	PVP saco (€/saco)
<b>PR</b>	Relleno de encofrados y anclajes estructurales (60 Mpa).	gris	2,0 kg por litro a rellenar	A ●	saco	1200 kg	25 kg	<b>19,07</b>	<b>20,19</b>
	  								

	<b>webertec TRAFIC</b>	Color	Consumo	Clase logística	Unidad venta fábrica	Palet	Saco	PVP saco palet (€/saco)	PVP saco (€/saco)
<b>PR</b>	Reparador rápido para áreas de tráfico rodado.	negro y gris	20,0 kg/m <sup>2</sup> y cm de espesor	A ●	saco	1200 kg	25 kg	<b>54,37</b>	<b>58,72</b>
	    								

	<b>webertec TRAFIC FLUID</b>	Color	Consumo	Clase logística	Unidad venta fábrica	Palet	Saco	PVP saco palet (€/saco)	PVP saco (€/saco)
<b>PR</b>	Mortero fluido rápido para áreas de tráfico intenso.	negro	20 kg/m <sup>2</sup> y cm de espesor	B ●	saco	600 kg	25 kg	<b>58,48</b>	<b>63,16</b>
	    								



### webertec SUPERCRONO

Reparador instantáneo para anclajes comprometidos.



Color	Consumo	Clase logística	Unidad venta fábrica	Palet	Saco	PVP saco palet (€/saco)	PVP saco (€/saco)
gris	2,0 kg por litro a rellenar	A ●	saco	600 kg	15 kg	<b>19,52</b>	<b>21,08</b>



### webertec CRONO (4x5 kg)

Reparador rápido para anclajes comprometidos.

Color	Consumo	Clase logística	Unidad venta fábrica	Palet	Caja	PVP caja palet (€/caja)	PVP caja (€/caja)
gris	2,0 kg por litro a rellenar	A ●	caja	720 kg	20 kg (4x5 kg)	<b>24,05</b>	<b>25,98</b>



### webertec CRONO (25 kg)

Reparador rápido para anclajes comprometidos.



Color	Consumo	Clase logística	Unidad venta fábrica	Palet	Saco	PVP saco palet (€/saco)	PVP saco (€/saco)
gris	2,0 kg por litro a rellenar	A ●	saco	600 kg	25 kg	<b>21,48</b>	<b>23,19</b>



### webertec GLASS

Adhesivo para montaje de bloque vidrio.







Color	Consumo	Clase logística	Unidad venta fábrica	Palet	Saco	PVP saco palet (€/saco)	PVP saco (€/saco)
blanco	consultar ficha técnica	A ●	saco	600 kg	25 kg	<b>26,92</b>	<b>29,08</b>



webertec FOC (4x5 kg)	Color <sup>(*)</sup>	Consumo	Clase logística	Unidad venta fábrica	Palet	Caja	PVP caja palet (€/caja)	PVP caja (€/caja)
Mortero refractario para montaje y anclaje.	gris	consultar ficha técnica	A ●	caja	720 kg	20 kg (4x5 kg)	<b>28,56</b>	<b>30,85</b>
webertec FOC (25 kg)	Color	Consumo	Clase logística	Unidad venta fábrica	Palet	Saco	PVP saco palet (€/saco)	PVP saco (€/saco)
  	gris	consultar ficha técnica	A ●	saco	600 kg	25 kg	<b>25,50</b>	<b>27,54</b>



webertec TXT	Color <sup>(*)</sup>	Consumo	Clase logística	Unidad venta fábrica	Palet	Saco	PVP saco palet (€/saco)	PVP saco (€/saco)
Revestimiento especial para tematización.	Estándar Carta de colores (pág. 121)	17,5 kg/m <sup>2</sup> y cm de espesor	pág. 111	saco	1200 kg	25 kg	<b>22,10</b>	<b>23,87</b>
   								

## WEBERTEC TRAFIC + PAMREX D400

*Reparador rápido para áreas  
de tráfico rodado*

Sinergia óptima para una elevada  
durabilidad en la colocación de registros  
de alcantarillado sometidas  
a tráfico intenso



*Nos comprometemos a construir  
mejor para las personas y el planeta*



## Sellado y resinas de unión

### ÍNDICE DE CONTENIDOS

---

Sellado

92

Resinas de unión

92

# weberprim FX15

Garantiza el resultado final en tu aplicación con weberprim FX15, el puente de adherencia para paramentos verticales y horizontales



Fácil aplicación



Asegura una perfecta adherencia al sustrato



Secado rápido para la aplicación del mortero de revestimiento



*Nos comprometemos a construir  
mejor para las personas y el planeta.*



### weberflex P100

Sellador y adhesivo flexible de juntas y fisuras.



Color	Consumo	Peso (kg/caja)	Clase logística	Unidad venta fábrica	Palet	Caja	PVP caja palet (€/caja)	PVP caja (€/caja)
blanco, gris	Tabla rendimiento	4,8	C ■	caja	120 Cajas	2 cartuchos (300 ml./ cartucho)	92,64	95,76
	Rendimiento							
	Anchura 10 mm 15 mm 25 mm							
	Profundidad 10 mm 12 mm 20 mm							
Metros lineales/ Cartucho	3 m 1,5 m 0,6 m							

## Resinas de unión

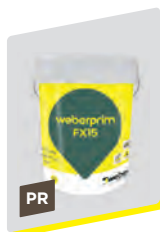

### weberprim FX15

Resina de unión con cargas minerales.



Color	Consumo	Clase logística	Unidad venta fábrica	Palet	Bidón	PVP bidón palet (€/bidón)	PVP bidón (€/bidón)
amarillo	300 gr/m <sup>2</sup> (sin diluir)	A ■	bidón	480 kg	20 kg	154,16	159,49







### weberprim TP05 (20 kg)

Resina de unión, consolidante, endurecedor superficial y resina tapaporos.



Color	Consumo	Clase logística	Unidad venta fábrica	Palet	Garrafa	PVP garrafa palet (€/garrafa)	PVP garrafa (€/garrafa)
blanco	Puente de unión: 200 gr./m <sup>2</sup> ; Endurecedor superficial: 125 gr/m <sup>2</sup>	A ■	garrafa	720 kg	20 kg	234,83	242,91
blanco	Puente de unión: 200 gr./m <sup>2</sup> ; Endurecedor superficial: 125 gr/m <sup>2</sup>	A ■	garrafa	450 kg	5 kg	68,01	70,36

	<b>weberprim EP 2K</b>	Color	Consumo	Clase logística	Unidad venta fábrica	Palet	Kit	PVP kit palet (€/kit)	PVP kit (€/kit)
<p data-bbox="232 300 414 335">Resina de unión epoxídica bicomponente base agua.</p> <div data-bbox="240 359 408 414">    </div>		ámbar	150 gr/m <sup>2</sup>	B <span style="color: red;">■</span>	kit	Consultar	4 kg (Comp. A); 2,70 kg + Comp. B; 1,3 kg)	<b>137,12</b>	<b>141,74</b>
				ADR MERCANCÍA					

	<b>weber LATEX C10</b>	Color	Consumo	Clase logística	Unidad venta fábrica	Palet	Garrafa	PVP garrafa palet (€/garrafa)	PVP garrafa (€/garrafa)
<p data-bbox="232 564 364 600">Látex concentrado multiusos.</p> <div data-bbox="240 630 408 686">    </div>		incolore	Diluir 1 parte del producto en 10 partes del agua de amasado	C <span style="color: red;">■</span>	garrafa	400 kg	10 kg	<b>176,17</b>	<b>183,57</b>



## Soluciones ligeras con Arlita®

### ÍNDICE DE CONTENIDOS

---

Productos de Arlita®

---

96

# Gama Arlita



Fácil y rápida ejecución incluso en grandes espesores



Excelente resistencia a la compresión



*Nos comprometemos a construir  
mejor para las personas y el planeta*

# Soluciones ligeras con Arlita®

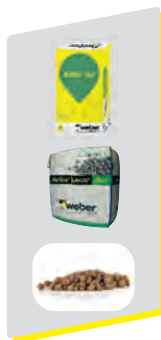

## Arlita® DUR

Recrecidos y hormigones estructurales ligeros de hasta 25 MPa.

Granulometría 2 - 10 mm.



Presentación	Clase logística	Unidad venta fábrica	Palet	PVP
saco 50 l (16,85 kg)	A ■	palet	1,5 m <sup>3</sup> (30 sacos)	<b>10,64</b> €/saco
big bag 1,5 m <sup>3</sup> (525,0 kg)	A ■	palet	1,5 m <sup>3</sup> (1 big bag)	<b>268,52</b> €/big bag
granel	D ■	a consultar	-	consultar €/m <sup>3</sup>



## Arlita® LIGHT PLUS

Recrecidos súper ligeros aislantes térmicos y acústicos.

Granulometría 10 - 20 mm.



Presentación	Clase logística	Unidad venta fábrica	Palet	PVP
saco 50 l (13,75 kg)	A ■	palet	1,5 m <sup>3</sup> (30 sacos)	<b>10,75</b> €/saco
big bag 1,5 m <sup>3</sup> (412,5 kg)	A ■	palet	1,5 m <sup>3</sup> (1 big bag)	<b>280,12</b> €/big bag
granel	D ■	a consultar	-	consultar €/m <sup>3</sup>



## Cartas de colores

### ÍNDICE DE CONTENIDOS

---

SATE: Sistemas de Aislamiento Térmico por el Exterior

98

Revestimiento y rehabilitación de fachadas

104

Colocación y rejuntado de cerámica

107

Morteros para suelos

109

Impermeabilización y tratamiento de humedades



111

Reparación de hormigón, anclajes y montajes

111

*En la gama webertene ponemos a tu disposición una amplia gama de colores y texturas*



-  webertene ADVANCE M
-  webertene ADVANCE XS
-  webertene ADVANCE PLUS
-  webertene CLASSIC XL
-  webertene CLASSIC L
-  webertene EXTRACLEAN ACTIVE



## Carta de texturas

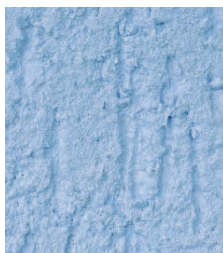

2.5 mm | XL



1.5 mm | L



1.0 mm | M



0.5 mm | XS



## Colores tendencia

Color		Tipo color	Clase logística
Blanco (100A)		Tendencia	A ●
Hueso (100C)		Tendencia	B ●
Travertino (100E)		Tendencia	B ●
EOL (130D)		Tendencia	B ●
Crema (140C)		Tendencia	B ●
Beige (U005)		Tendencia	B ●
Nuez (N630)		Tendencia	B ●
Cacao (N631)		Tendencia	B ●
Pardo (N642) ♦ ☀		Tendencia	B ●
Marrón (465A) ♦ ☀		Tendencia	B ●
Arena (130C)		Tendencia	B ●
Duna (155A) ♦		Tendencia	B ●
Teide (401A) ♦		Tendencia	B ●
Ígneo (E612) ♦ ☀		Tendencia	B ●
Teja (445A) ♦		Tendencia	B ●
Luna (610E)		Tendencia	B ●
Niebla (615E)		Tendencia	B ●
Siena (U081) ♦		Tendencia	B ●
Sombra (610B) ♦ ☀		Tendencia	B ●
Grafito (610A) ♦ ☀		Tendencia	B ●
Plata (495D)		Tendencia	B ●
Platino (615D)		Tendencia	B ●
Acero (615C)		Tendencia	B ●
Cuero (440A) ♦		Tendencia	B ●
Cereza (425A) ♦		Tendencia	B ●

**Nota:** Estos colores son orientativos y pueden diferenciarse del color real. Rogamos consultar el muestrario Color Spectrum.

♦ color NO disponible para webertene primer

Color	Tipo color	Gama webertene	Color	Tipo color	Gama webertene	Color	Tipo color	Gama webertene
100A	Tendencia	A ●	121A◆	Premium	C ■	235A◆▲	Premium	C ■
100B◆	Premium	C ■	121B◆	Premium	C ■	235B◆	Premium	C ■
100C	Tendencia	B ●	121C	Premium	C ■	235C	Premium	C ■
100D	Premium	C ■	121D	Premium	C ■	235D	Premium	C ■
100E	Tendencia	B ●	121E	Premium	C ■	235E	Premium	C ■
105A◆	Premium	C ■	130A◆	Premium	C ■	240A◆	Premium	C ■
105B◆	Premium	C ■	130B◆	Premium	C ■	240B◆	Premium	C ■
105C	Premium	C ■	130C	Tendencia	B ●	240C	Premium	C ■
105D	Premium	C ■	130D	Tendencia	B ●	240D	Premium	C ■
105E	Premium	C ■	130E	Premium	C ■	240E	Premium	C ■
110A◆	Premium	C ■	140A◆	Premium	C ■	245A◆	Premium	C ■
110B◆	Premium	C ■	140B◆	Premium	C ■	245B◆	Premium	C ■
110C	Premium	C ■	140C	Tendencia	B ●	245C	Premium	C ■
110D	Premium	C ■	140D	Premium	C ■	245D	Premium	C ■
110E	Premium	C ■	140E	Premium	C ■	245E	Premium	C ■
111A◆	Premium	C ■	155A◆	Tendencia	B ●	265A◆	No disponible	
111B◆	Premium	C ■	155B◆	Premium	C ■	265B◆	No disponible	
111C	Premium	C ■	155C	Premium	C ■	265C	No disponible	
111D	Premium	C ■	155D	Premium	C ■	265D	Premium	C ■
111E	Premium	C ■	155E	Premium	C ■	265E	Premium	C ■
115A◆	Premium	C ■	165A◆	Premium	C ■	275A◆	Premium	C ■
115B◆	Premium	C ■	165B◆	Premium	C ■	275B◆	Premium	C ■
115C	Premium	C ■	165C	Premium	C ■	275C	Premium	C ■
115D	Premium	C ■	165D	Premium	C ■	275D	Premium	C ■
115E	Premium	C ■	165E	Premium	C ■	275E	Premium	C ■
120A◆	Premium	C ■	230A◆☀	Premium	C ■	285A◆	Premium	C ■
120B◆	Premium	C ■	230B◆	Premium	C ■	285B◆	Premium	C ■
120C	Premium	C ■	230C	Premium	C ■	285C	Premium	C ■
120D	Premium	C ■	230D	Premium	C ■	285D	Premium	C ■
120E	Premium	C ■	230E	Premium	C ■	285E	Premium	C ■

**Nota:** Estos colores son orientativos y pueden diferenciarse del color real. Rogamos consultar el muestrario Color Spectrum.

◆ color NO disponible para webertene primer

Devolución: ■ No ● Sí ☀: color disponible en Tecnología Ultime Color

Color	Tipo color	Gama webertene	Color	Tipo color	Gama webertene	Color	Tipo color	Gama webertene
295A	Premium	C ■	425A	Tendencia	B ●	485A	Premium	C ■
295B	Premium	C ■	425B	Premium	C ■	485B	Premium	C ■
295C	Premium	C ■	425C	Premium	C ■	485C	Premium	C ■
295D	Premium	C ■	425D	Premium	C ■	485D	Premium	C ■
295E	Premium	C ■	425E	Premium	C ■	485E	Premium	C ■
400A	Premium	C ■	435A	Premium	C ■	495A	Premium	C ■
400B	Premium	C ■	435B	Premium	C ■	495B	Premium	C ■
400C	Premium	C ■	435C	Premium	C ■	495C	Premium	C ■
400D	Premium	C ■	435D	Premium	C ■	495D	Tendencia	B ●
400E	Premium	C ■	435E	Premium	C ■	495E	Premium	C ■
401A	Tendencia	B ●	440A	Tendencia	B ●	505A	Premium	C ■
401B	Premium	C ■	440B	Premium	C ■	505B	Premium	C ■
401C	Premium	C ■	440C	Premium	C ■	505C	Premium	C ■
401D	Premium	C ■	440D	Premium	C ■	505D	Premium	C ■
401E	Premium	C ■	440E	Premium	C ■	505E	Premium	C ■
410A	Premium	C ■	445A	Tendencia	B ●	510A	Premium	C ■
410B	Premium	C ■	445B	Premium	C ■	510B	Premium	C ■
410C	Premium	C ■	445C	Premium	C ■	510C	Premium	C ■
410D	Premium	C ■	445D	Premium	C ■	510D	Premium	C ■
410E	Premium	C ■	445E	Premium	C ■	510E	Premium	C ■
411A	Premium	C ■	465A	Tendencia	B ●	515A	Premium	C ■
411B	Premium	C ■	465B	Premium	C ■	515B	Premium	C ■
411C	Premium	C ■	465C	Premium	C ■	515C	Premium	C ■
411D	Premium	C ■	465D	Premium	C ■	515D	Premium	C ■
411E	Premium	C ■	465E	Premium	C ■	515E	Premium	C ■
415A	Premium	C ■	475A	Premium	C ■	525A	Premium	C ■
415B	Premium	C ■	475B	Premium	C ■	525B	Premium	C ■
415C	Premium	C ■	475C	Premium	C ■	525C	Premium	C ■
415D	Premium	C ■	475D	Premium	C ■	525D	Premium	C ■
415E	Premium	C ■	475E	Premium	C ■	525E	Premium	C ■

**Nota:** Estos colores son orientativos y pueden diferenciarse del color real. Rogamos consultar el muestrario Color Spectrum.

♦ color NO disponible para webertene primer

Devolución: ■ No ● Sí ☀ : color disponible en Tecnología Ultimate Color

Color	Tipo color	Gama webertene	Color	Tipo color	Gama webertene	Color	Tipo color	Gama webertene
535A♦	Premium	C ■	L091	Premium	C ■	G092	Premium	C ■
535B♦	Premium	C ■	L092	Premium	C ■	G113	Premium	C ■
535C	Premium	C ■	L093	Premium	C ■	G115	Premium	C ■
535D	Premium	C ■	L094♦	Premium	C ■	G621	Premium	C ■
535E	Premium	C ■	L096♦	Premium	C ■	B007	Premium	C ■
545A♦☀	Premium	C ■	L111	Premium	C ■	B093	Premium	C ■
545B♦	Premium	C ■	L113	Premium	C ■	B620	Premium	C ■
545C	Premium	C ■	L211	Premium	C ■	B621	Premium	C ■
545D	Premium	C ■	L213	Premium	C ■	Otros colores <sup>(*)</sup>	Consultar	D ■
545E	Premium	C ■	L611	Premium	C ■			
600A♦☀	Premium	C ■	L613	Premium	C ■			
600B♦	Premium	C ■	U005	Tendencia	B ●			
600C	Premium	C ■	U081♦	Tendencia	B ●			
600D	Premium	C ■	U083	Premium	C ■			
600E	Premium	C ■	U085♦☀	Premium	C ■			
610A♦☀	Tendencia	B ●	U621☀	Premium	C ■			
610B♦☀	Tendencia	B ●	U811	Premium	C ■			
610C	Premium	C ■	N630	Tendencia	B ●			
610D	Premium	C ■	N631	Tendencia	B ●			
610E	Tendencia	B ●	N642♦☀	Tendencia	B ●			
615A♦☀	Premium	C ■	N652♦☀	Premium	C ■			
615B♦☀	Premium	C ■	N004	Premium	C ■			
615C	Tendencia	B ●	N020	Premium	C ■			
615D	Tendencia	B ●	E113	Premium	C ■			
615E	Tendencia	B ●	E115	Premium	C ■			
W001	Premium	C ■	E612♦☀	Tendencia	B ●			
W003	Premium	C ■	R611	Premium	C ■			
L007	Premium	C ■	R613	Premium	C ■			
L013	Premium	C ■	R620	Premium	C ■			
L053	Premium	C ■	E632♦	Premium	C ■			

**Nota:** Estos colores son orientativos y pueden diferenciarse del color real. Rogamos consultar el muestrario Color Spectrum.



♦ color NO disponible para **webertene primer** Devolución: ■ No ● Sí ☀: color disponible en Tecnología Ultime Color  
 (\*)Otros colores (especiales) tienen un incremento en tarifa, Consultar % y pedido mínimo.

Color		Tipo color	weberpral PRISMA	webertherm CLIMA
Blanco		Estándar	A ●	C ●
Hueso (RAL 080 90 05)		Estándar	A ●	C ●
Brisa (RAL 090 90 20)		Estándar	C ●	D <sup>(PM)</sup> ■
Hidro (RAL 075 90 20)		Estándar	C ●	D <sup>(PM)</sup> ■
Ámbar (RAL 070 80 50)		Estándar	C ●	D <sup>(PM)</sup> ■
Albero (RAL 075 80 60)		Especial	C ●	D <sup>(PM)</sup> ■
Gamuza (RAL 060 80 30)		Estándar	C ●	D <sup>(PM)</sup> ■
Magma (RAL 050 60 50)		Premium	C ●	D <sup>(PM)</sup> ■
Arena (RAL 070 80 30)		Estándar	A ●	C ●
Marfil (RAL 070 80 20)		Estándar	A ●	C ●
Beige (RAL 075 80 20)		Estándar	A ●	C ●
Piedra (RAL 060 80 20)		Estándar	C ●	C ●
Madera (RAL 060 70 20)		Estándar	A ●	D <sup>(PM)</sup> ■
Tierra (RAL 040 60 20)		Premium	C ●	D <sup>(PM)</sup> ■
Ígneo (RAL 040 50 40)		Premium	C ●	D <sup>(PM)</sup> ■
Teja (RAL 040 40 60)		Especial	C ●	D <sup>(PM)</sup> ■
Glaciar (RAL 110 90 05)		Estándar	C ●	D <sup>(PM)</sup> ■
Gris (RAL 000 85 00)		Estándar	A ●	C ●
Siena (RAL 090 70 10)		Estándar	C ●	C ●
Acero (RAL 000 65 00)		Premium	C ●	C ●
Grafito (RAL 000 45 00)		Especial	C ●	C ●
Índico (RAL 140 70 05)		Premium	C ●	C ●
Nilo (RAL 280 80 05)		Estándar	C ●	D <sup>(PM)</sup> ■
Jade (RAL 110 80 20)		Premium	C ●	D <sup>(PM)</sup> ■
Otros colores <sup>(*)</sup>		Consultar	D ■	D ■

**Nota:** Estos colores son orientativos y pueden diferenciarse del color real. Rogamos consultar el muestrario de revestimientos minerales. Los colores tienen referencia aproximada a la carta RAL D2 Design.

Devolución: ■ No ● Sí

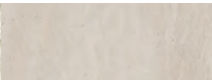

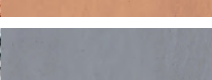









(\*) Otros colores (especiales) tienen un incremento en tarifa, Consultar % y pedido mínimo.

Color	webercal REVOCO	webercal LISO	Tipo color	webercal REVOCO	webercal LISO
Rojo (RAL 040 40 40)			Estándar	C ●	D ■
Hueso (RAL 080 90 05)			Estándar	C ●	D ■
Amarillo (RAL 075 80 50)			Estándar	B ●	D ■
Gamuza (RAL 070 70 40)			Estándar	C ●	D ■
Beige (RAL 070 80 20)			Estándar	B ●	D ■
Marfil (RAL 075 90 20)			Estándar	B ●	D ■
Lino (RAL 085 90 20)			Estándar	B ●	D ■
Piedra (RAL 060 90 15)			Estándar	B ●	D ■
Cobre (RAL 050 60 50)			Estándar	C ●	D ■
Gris (RAL 000 80 00)			Estándar	B ●	D ■
Acero (RAL 000 65 00)			Estándar	C ●	D ■
Blanco			Estándar	A ●	B ●
Otros colores(*)			Consultar	D ■	D ■

**Nota:** Estos colores son orientativos y pueden diferenciarse del color real. Rogamos consultar el muestrario de morteros de cal. Los colores tienen referencia aproximada a la carta RAL D2 Design.

Devolución: ■ No ● Sí

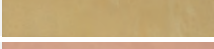
(\*) Otros colores (especiales) tienen un incremento en tarifa, Consultar % y pedido mínimo.

Color		Tipo color	webercal ESTUCO	webercal FINO
Gris (RAL 080 80 05)		Estándar	C ●	C ●
Polar (RAL 230 70 10)		Estándar	-	D ■
Blanco		Estándar	C ●	C ●
Travertino (RAL 080 90 10)		Estándar	-	C ●
Verde (RAL 130 80 20)		Estándar	D ■	D ■
Crema (RAL 085 90 30)		Estándar	D ■	D ■
Ocre (RAL 070 70 40)		Estándar	-	D ■
Beige (RAL 070 80 30)		Estándar	C ●	D ■
Rojo (RAL 030 60 30)		Estándar	D ■	D ■
Rubí (RAL 030 40 40)		Estándar	-	D ■
Bronce (RAL 075 80 20)		Estándar	-	D ■
Salmón (RAL 050 70 30)		Estándar	D ■	D ■
Otros colores(*)		Consultar	D ■	D ■

Color mortero	Tipo color	weberpral ARID		Color	pedra 3/5
Gris	Estándar	C ●		Gris nevado	B ■
Antracita	Estándar	C ●		Gris macael	B ■
Marrón	Estándar	C ●		Rojo alicante	B ■
Blanco	Estándar	A ●		Blanco	B ■
Rosa	Estándar	C ●		Rosa valencia	B ■
Verde	Estándar	C ●		Verde	B ■
Otros colores(*)	Consultar	D ■		Consultar	D ■

**Nota:** Estos colores son orientativos y pueden diferenciarse del color real. Rogamos consultar el muestrario de revestimientos minerales. Los colores tienen referencia aproximada a la carta RAL D2 Design.

Devolución: ■ No ● Sí

(\*) Otros colores (especiales) tienen un incremento en tarifa, Consultar % y pedido mínimo.









Color RAL	7001	3009	5015	6011	1003	7035	7037	7040	7042	9010	Otros
											Otros colores <sup>(*)</sup>
Tipo color	Estándar	Estándar	Premium	Estándar	Premium	Estándar	Estándar	Estándar	Estándar	Estándar	Consultar
Clase logística	A <sup>(1)</sup>	B <sup>(1)</sup>		C <sup>(1)</sup>						D <sup>(1)</sup>	
PEDIDO MÍNIMO											
weberfloor PX TOTAL	1 kit de 16,35 kg ● <sup>(D)</sup>	16,35 kg ■						163,5 kg ■			
weberfloor PX TERRAZO 2C	1 kit de 15 kg ● <sup>(D)</sup>	60 kg ■						150 kg ■			
weberfloor PX AGUA	1 kit de 15 kg ● <sup>(D)</sup>	60 kg ■						150 kg ■			
weberfloor PU DUROTOP 1C	1 kit de 18 kg ó 4 kits de 5 kg ● <sup>(D)</sup>	108 kg <sup>(CM)</sup> ■						180 kg <sup>(CM)</sup> ■			
weberfloor PU INFINITY 1C	1 kit de 18 kg ó 4 kits de 5 kg ● <sup>(D)</sup>	108 kg <sup>(CM)</sup> ■						180 kg <sup>(CM)</sup> ■			
weberfloor DECOPUR 1C brillo	1 kit de 18 kg ó 4 kits de 5 kg ● <sup>(D)</sup>	54 kg ■						180 kg <sup>(CM)</sup> ■			
weberfloor DECOPUR 1C mate	1 kit de 18 kg ó 4 kits de 5 kg ● <sup>(D)</sup>	54 kg <sup>(CM)</sup> ■						180 kg ■			
weberfloor PURLEVEL 2C	1 kit de 23 kg ● <sup>(D)</sup>	92 kg ■						230 kg ■			
weberfloor PURLEVEL FPC 2C	1 kit de 25 kg ● <sup>(D)</sup>	100 kg ■						250 kg ■			
weberfloor PAICRETE 3C	1 kit de 13,45 kg ● <sup>(D)</sup>	134,5 kg <sup>(CM)</sup> ■						134,5 kg <sup>(CM)</sup> ■			

<sup>(1)</sup> Producto con entrega obligatoria en destino nacional indicado. Consultar plazos con su asesor de Customer Care.



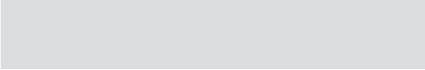



<sup>(CM)</sup> Atendiendo a las necesidades del cliente, la cantidad especificada puede ser suministrada en cualquiera de los formatos disponibles del producto, pudiendo variar ligeramente la cantidad final entregada respecto a la indicada en la tabla. Consultar con su asesor de Customer Care.

<sup>(D)</sup> La devolución deberá enviarse al centro Weber Rubí (Barcelona) desde donde se expide el producto, corriendo el Cliente con los gastos ocasionados por la misma.

Color		Tipo color	weberfloor DESIGN
Blanco		Estándar	C ■
Perla		Estándar	C ■
Ceniza		Estándar	C ■
Grafito		Estándar	C ■
Gris claro		Estándar	C ■
Arena		Estándar	C ■
Otros colores <sup>(*)</sup>		Consultar	D ■

**Nota:** Estos colores son orientativos y pueden diferenciarse del color real. Rogamos consultar el muestrario webercolor.

Devolución: ■ No ● Sí (\*)Otros colores (especiales) tienen un incremento en tarifa, Consultar % y pedido mínimo.

Color		Tipo color	weberfloor PRINT
Blanco		Estándar	D <sup>(PM)</sup> ■
Albero		Estándar	D <sup>(PM)</sup> ■
Tierra		Estándar	C ●
Perla		Estándar	C ●
Crema		Estándar	C ●
Marrón		Estándar	D <sup>(PM)</sup> ■
Ceniza		Estándar	C ●
Ocre		Estándar	D <sup>(PM)</sup> ■
Arcilla		Estándar	D <sup>(PM)</sup> ■
Grafito		Estándar	C ●
Beige		Estándar	C ●
Tostado		Estándar	C ●
Cuero		Estándar	D <sup>(PM)</sup> ■
Avellana		Estándar	D <sup>(PM)</sup> ■
Terracota		Estándar	D <sup>(PM)</sup> ■
Otros colores <sup>(*)</sup>		Consultar	D ■

**Nota:** Estos colores son orientativos y pueden diferenciarse del color real. Rogamos consultar el muestrario.

Devolución: ■ No ● Sí (\*)Otros colores (especiales) tienen un incremento en tarifa, Consultar % y pedido mínimo.

Color		weber DM
Burdeos		D <sup>(PM)</sup> ■
Gris claro		C ●
Gris oscuro		C ●
Marrón		D <sup>(PM)</sup> ■
Ocre		C ●

(PM): consultar pedido mínimo

## Impermeabilización y tratamiento de humedades: carta de colores y clase logística

Color	Tipo color	weberdry PUR SEAL	weberdry PUR SEAL AQUA	weberdry PUR COAT	weberdry PUR COAT AQUA	weberdry PUR COAT TRAFFIC	weberdry EASY ROOF
Gris	Estándar	C ●	D ■ Pedido mínimo 200 kg	C ●	D ■ Pedido mínimo 200 kg	D ■ Pedido mínimo 240 kg	C ●
Teja	Estándar	C ●	D ■ Pedido mínimo 200 kg	D ■ Pedido mínimo 240 kg	D ■ Pedido mínimo 200 kg	D ■ Pedido mínimo 240 kg	C ●
Blanco	Estándar	-	-	D ■ Pedido mínimo 240 kg	D ■ Pedido mínimo 200 kg	D ■ Pedido mínimo 240 kg	D ■ Pedido mínimo 250 kg
Otros colores <sup>(*)</sup>	Consultar	D ■ Pedido mínimo 300 kg	D ■ Pedido mínimo 200 kg	D ■ Pedido mínimo 240 kg	D ■ Pedido mínimo 200 kg	D ■ Pedido mínimo 240 kg	D ■ Pedido mínimo 250 kg

## Reparación de hormigón, anclajes y montajes: carta de colores y clase logística

Color	Tipo color	webertec TXT
Ocre	Estándar	A ●
Gris	Estándar	B ●
Blanco	Estándar	C ●
Otros colores <sup>(*)</sup>	Consultar	D ■

Devolución: ■ No ● Sí

(\*)Otros colores (especiales) tienen un incremento en tarifa, Consultar % y pedido mínimo.



## Sumario carta de servicio weber

### ÍNDICE DE CONTENIDOS

Productos y sistemas	113	Instrucciones y recomendaciones de uso	123
Customer Care	114	Garantías	123
Tarifas y ofertas	117	Uso contenido en internet	125
Transporte	118	Ley y tribunales competentes	125
Devoluciones	121	Principios de conducta y acción, y compliance	125
Condiciones de pago	122	Condiciones de devolución palets	126

## PRODUCTOS Y SISTEMAS

### Presentación de productos

Los productos se presentan en envases individuales (sacos, botes, bidones, garrafas, fardos, kits, big bags, rollos o paquetes) en palets de madera con fundas de plástico en cantidades según lo indicado en la presente **Tarifa de precios** publicada en [www.es.weber](http://www.es.weber).

El cliente se compromete a no envasar ni trasvasar los productos a envases, sin marcas o de distintas marcas, así como a mantener las etiquetas y precintos de origen.

### Embalajes

El embalaje de nuestros productos se considera no retornable, excepto los palets. En el caso de embalajes no retornables la gestión de los mismos será realizada por el cliente de acuerdo con la normativa aplicable sobre gestión de residuos de su comunidad autónoma.

### Palets de madera

Los palets de madera provienen de proveedores que cuentan con el **Certificado de Gestión Forestal Sostenible PEFC de Cadena de Custodia** que garantiza la procedencia de toda la materia prima, gestionada de acuerdo a criterios de sostenibilidad. Esto significa que el 100% de la madera usada procede de fuentes sostenibles certificadas. Los palets de madera que se utilicen para el suministro de las mercancías correrán a cargo del cliente y se cargarán en factura de la siguiente forma:

- palet euroweber (1070 x 1070 mm): 16,80 €/ud. (con un demérito de 2,60 €/ud. a su devolución)
- palet estándar (1070 x 1070 mm): 13,73 €/ud. (con un demérito de 2,60 €/ud. a su devolución)

Condiciones mínimas devolución estado palet. Será palet candidato a devolución aquel embalaje en el que se cumplan los siguientes puntos: (1) el palet se corresponda a cualquiera de los formatos de palet Weber, palet euroweber o palet estándar. (2). el palet no presente restos de suciedad extrema, por ejemplo restos de mortero seco, pintura, etc., (3) el palet no cuente con 3 o más listones o tablones rotos. (4) el palet no le falten 2 o más tacos rotos (caso palet euroweber).

En algunos casos la presentación del producto puede ser en palets de otro tipo a los especificados anteriormente, siendo estos no retornables.

Si en algún caso fuese necesario la utilización de palets de madera tratados cumpliendo así la reglamentación internacional de medidas fitosanitaria (NIMF nº 15) debería indicarlo a la hora de realizar el pedido, pudiéndose ver afectada el plazo de entrega del producto/s.

## CUSTOMER CARE

El departamento de **Customer Care** es el departamento de **Weber** especializado en dar soluciones a nuestros clientes. Gestiona pedidos, resuelve dudas, consultas comerciales, consultas técnicas, necesidades de documentación, o bien establece la canalización adecuada en caso necesario, asegurándole una pronta resolución de sus necesidades.

La misión de **Customer Care** es facilitar su contacto como cliente con la empresa para atender con rapidez, seguridad y eficacia las situaciones planteadas, resolviéndolas y adoptando medidas que garanticen su satisfacción como cliente.

Si desea realizar una consulta técnica o cualquier cuestión referida a un pedido (creación, consulta, modificación o anulación), se puede poner en contacto con nosotros a través de las siguientes vías:

## Consultas técnicas



Formulario de contacto:

[www.es.weber/customer-care](http://www.es.weber/customer-care)



Línea de asistencia técnica para  
profesionales de lunes a viernes de  
8.00h a 13.00h:

**900 35 25 35**

Por favor, antes de enviar su consulta le recomendamos asegurarse de que la información que busca no se encuentre publicada en nuestra página web **www.es.weber**.

## Pedidos (creación, consulta, modificación o anulación)

**Weber** procesará los pedidos cuando resulte acreditado que el Cliente está al corriente de pagos, reservándose el derecho a no aceptar o retrasar la tramitación del pedido hasta recibir el pago de la deuda pendiente. En el caso de haberla, acordar con el Cliente la forma de pago que garantice el cobro de las facturas vencidas impagadas.

En clientes con forma de pago al contado, su pedido será tramitado en el momento en que **Weber** haya recibido el justificante de pago correspondiente.

Podrá realizar sus pedidos a su centro habitual a través del **correo electrónico** (ver tabla de emails por centro).

Con el objetivo de evitar errores en el procesamiento del pedido, se recomienda realizar los pedidos a través del **correo electrónico**.

El calendario de nuestros centros de fabricación y/o distribución está adaptado para cubrir todos los días hábiles en cada zona comercial.

Para asegurar la entrega de los materiales en base a la clase logística **la toma de pedidos se considerará cerrada cada día a las 12.00h**, de manera que los pedidos recibidos con posterioridad serán considerados como registrados al día siguiente a efectos de disponibilidad máxima.

### PEDIDOS

Centro de ANDALUCÍA	pedidos.doshermanas@weber.es
Centro de ARAGÓN	pedidos.zaragoza@weber.es
Centro de BALEARES	pedidos.baleares@weber.es
Centro de CANARIAS STA. CRUZ DE TENERIFE	pedidos.elrosario@weber.es
Centro de CANARIAS LAS PALMAS	pedidos.ingenio@weber.es
Centro de CATALUÑA Tarragona	pedidos.alcover@weber.es
Centro de CATALUÑA Barcelona	pedidos.montcada@weber.es
Centro de MADRID	pedidos.pinto@weber.es
Centro de GALICIA	pedidos.melide@weber.es
Centro de LEVANTE	pedidos.algemesi@weber.es
Centro del NORTE	pedidos.stamaria@weber.es
Centro de MURCIA	pedidos.alhama@weber.es

## Contenido del pedido

Para garantizar la correcta gestión del mismo, todo pedido debe incluir una **información básica** que le será solicitada por su asesor de Customer Care. Sin estos datos el pedido no podrá ser cursado, además un requisito indispensable es que el Cliente esté al corriente de pagos.

- › Producto(s) solicitado(s)
- › Cantidad solicitada
- › Pedido en destino (transporte por nuestros medios) o franco fábrica (transporte por sus medios)
- › Dirección precisa de entrega (población, calle, número, código postal, etc)
- › Código de referencia de obra en caso de que fuese necesario
- › Fecha deseada de entrega
- › Número de pedido referencia del cliente si es el caso
- › Persona que se hará cargo de la recepción incluyendo su teléfono móvil, en el caso de entregas en obra
- › En el caso que el cliente solicite descarga por nuestros medios cualquier circunstancia especial de descarga:
  - Tipo de camión (consultar con su asesor de Customer Care)
  - Medios de descarga (consultar con su asesor de Customer Care)
  - Accesibilidad
  - Copia del permiso de descarga si es el caso, tramitado por el Cliente
  - Horarios restringidos, etc.

En general, deberá aportar cualquier otro dato que se considere necesario para garantizar el buen fin de la expedición.

## ¡Nuevo servicio de atención telefónica a tu disposición!

Con el servicio «Lláname» de Saint-Gobain Weber, evitarás las esperas. Solo pulsa 1, deja tu aviso, y serás llamado por el próximo agente disponible.

Más rápido, más eficiente. ¡Tu tiempo es importante para nosotros!

## Plazos de disponibilidad de material

Los productos están clasificados con una letra que representa en días hábiles el plazo máximo para la disponibilidad de los mismos en nuestros centros de producción y/o distribución desde la fecha de registro del pedido. Estos datos y plazos tienen carácter meramente indicativo por lo que no pueden ser vinculantes de modo que no conceden al cliente el derecho a reclamar indemnización, compensación, ni abono de intereses de ningún tipo.



Exponemos a continuación el significado de esta clasificación:

**Clase A** son productos con un plazo disponible máximo de **1 día hábil** contado a partir de la fecha de registro del pedido por parte de **Weber**, y puesto en nuestros centros de fabricación y/o distribución.

**Clase B** son productos con un plazo disponible máximo de **3 días hábiles** contado a partir de la fecha de registro del pedido por parte de **Weber**, y puesto en nuestros centros de fabricación y/o distribución.

**Clase C** son productos con un plazo disponible máximo de **5 días hábiles** contado a partir de la fecha de registro del pedido por parte de **Weber**, y puesto en nuestros centros de fabricación y/o distribución.

**Clase D** (bajo demanda o especiales)

son aquellos productos que **Weber** fabrica o suministra a petición del Cliente, por lo que no existe una cantidad mínima permanente de los mismos. Por tanto, sólo se fabricarán y suministrarán **bajo pedido**. La fecha de entrega y cantidad mínima de pedido se acordarán entre el Cliente y **Weber** (ver condiciones productos D).

Clase logística	Plazo disponible máximo en días hábiles (franco fábrica)
A	1
B	3
C	5
D	A consultar

Los plazos disponibles máximos indicados para cada clase logística son para península, y los insulares se verán incrementados en:

- **Isla Baleares:** el plazo disponible máximo de los productos con clase logística **B y C** se verá incrementado en 5 días hábiles, quedando **8 y 10 días hábiles** respectivamente.
- **Isla Canarias:** el plazo disponible máximo de los productos con clase logística B y C se verá incrementado en 7 y 11 días hábiles, quedando **10 y 16 días hábiles** respectivamente.

## Condiciones productos D (bajo demanda o especiales):

Dentro de la clasificación logística D se encuentran todos los productos que no cuentan con stock permanente, entre otros todos los productos coloreados en tonalidades distintas a los de nuestros colores de carta (o estándares) pero que podemos atender.

En el caso de necesidad de un **color especial**, el Cliente hará llegar la tonalidad deseada a nuestro Centro del Color a través de su Delegado Técnico Comercial. Este le hará llegar una muestra real del producto en el color especificado, que deberá ser aceptado por el cliente mediante confirmación por correo electrónico al mismo o al correo de su centro habitual indicando la referencia del color que figura en la muestra y la cantidad deseada.

Los productos de clase logística D pueden tener un lote mínimo que dependerá del producto en cuestión (consultar con su asesor de **Customer Care**). La cantidad suministrada en algunos productos podrá fluctuar respecto a la cantidad inicialmente pedida, admitiendo el Cliente la cantidad resultante.

No se aceptarán modificaciones/cancelaciones/devoluciones de pedidos de productos con clasificación logística D (bajo demanda o especiales) una vez estos hayan sido aceptados por **Weber** (ver condiciones de pago para los productos con clasificación logística D).

## Comunicaciones sobre el pedido

- Los pedidos serán registrados en un plazo máximo de 3 horas a partir de la recepción de los mismos en horario hábil de trabajo, dando prioridad a los pedidos recibidos a través de correo electrónico. Si en algún caso la disponibilidad de producto estuviese fuera de lo especificado, se le comunicará en el momento del registro del pedido.
- En el caso de productos con clase logística D (bajo demanda o especiales) se informará al cliente de la cantidad y del plazo de entrega al registro del mismo mediante correo electrónico en un plazo máximo de 2 días hábiles desde la recepción del pedido.
- Cuando en un mismo pedido existan productos de diferente clase logística, el plazo de entrega para todos ellos será el correspondiente al plazo más prolongado, a no ser que el Cliente solicite lo contrario, que el pedido será fraccionado en pedidos distintos.
- **Plazo de validez de los pedidos:** cualquier partida de material incluida en un pedido que no haya sido expedida por causas ajenas a **Weber** será anulada sin previo aviso de nuestra cartera de pedidos pendientes de suministro en un plazo máximo de 15 días naturales desde la fecha prevista de entrega para cualquier clase logística excepto los productos D (bajo demanda o especiales) que cuentan con un tratamiento diferente.

## Modificaciones o anulación por parte del cliente

Para pedidos de productos con clase logística A, B y C (estándar) se aceptarán aquellas modificaciones realizadas hasta las 12.00h del día anterior al previsto para la expedición, a sabiendas que puede conllevar un cambio en la fecha de entrega. En el caso de productos clase D (bajo demanda o especiales) no se aceptarán anulaciones, modificaciones de pedido ni devoluciones.

Dependiendo de la fase en la que esté un pedido que cuente con productos de clase logística A, B y C, una modificación o anulación del mismo, puede acarrear unos costes de preparación (picking) y/o transporte que le serán comunicados en un plazo máximo de 3 horas a la recepción de la notificación de modificación o anulación.

## Programaciones de obra (pedidos programados)

Se podrán hacer programaciones de pedidos siempre y cuando se haya pactado con su Delegado Técnico Comercial (se tenga código de referencia de obra), de modo que dicha programación tenga cantidades y fechas de entrega en firme. Cualquier programación o suministro de obra puede ser anulada si el pedido, en cualquier entrega parcial programada no pueda ser entregado en un plazo máximo de 15 días naturales contados a partir de la fecha prevista de entrega.

## TARIFAS Y OFERTAS

Los **precios** aplicables a cada pedido serán los correspondientes a las tarifas vigentes en la fecha de suministro del pedido (publicadas en **www.es.weber**) y siempre bajo condiciones y términos Incoterm EXW (Franco Fábrica) en el centro de fabricación y/o distribución asignado. Nos reservamos el derecho de modificar nuestros precios en cualquier momento y serán comunicados al cliente en función a la emisión de una nueva tarifa de precios publicada en **www.es.weber**.

Las **ofertas** realizadas tienen una validez de **45 días naturales**, salvo fuerza mayor o caso fortuito. Si la oferta fuese aceptada y hubiese una tarifa especial para una obra concreta debería indicarse el código de referencia de obra (o nombre de la misma) en el momento de la realización del pedido.

## TRANSPORTE

Las mercancías viajan siempre por cuenta y riesgo del Cliente, aun cuando vayan consignadas a portes pagados con **transporte por nuestros medios**, considerándose el material recibido por el Cliente una vez situado sobre el camión del transportista. En el caso de que el Cliente realice el **transporte por sus medios** o contratando él la agencia de transporte, **Weber** no tendrá ninguna responsabilidad en el transporte ni en las labores de carga fuera de nuestras instalaciones, descarga y acarreos. Se considera material recibido una vez situado sobre el camión del Cliente o del transportista designado por él en nuestro centro. De igual manera se considera que lo recibe en perfecto estado tanto de calidad, conservación, mantenimiento y presentación, siendo el Cliente el responsable a partir de ese momento de la conservación, la manipulación, la seguridad y el cumplimiento de las condiciones de estocaje.

Al Cliente le corresponderá ejercitar sus derechos contra el transportista en caso de pérdida del material, falta, rotura o retraso, y deberá examinar la mercancía. Sin perjuicio de lo anterior cualquier reclamación deberá ser enviada a su centro de pedidos mediante correo electrónico y deberá ser formulada al acuse de la misma, y enviada a **Weber**.

Independientemente de lo señalado anteriormente, para que sea válida cualquier reclamación (ver **Gestión de reclamaciones**) sobre la entrega (pérdida, retraso o avería ocurrida en el tránsito), ésta deberá reclamarse por parte del cliente a la empresa transportadora antes de aceptar la entrega de la mercancía y señalarse siempre en el albarán de entrega y realizarse en las 72 horas posteriores a la recepción de la mercancía.

**Weber** no aceptará penalidad alguna por retrasos en el suministro.

En el caso de que el transporte de mercancías sea por nuestros medios, los precios fijados son susceptibles de variación por causas ajenas, y nos reservamos el derecho de modificarlos en cualquier momento.

## Pedidos en destino: camión completo 24H

En **Weber** te ofrecemos entregas en destino de **camiones completos en 24 horas máximo** a partir de la fecha de disponibilidad acordada con su asesor de Customer Care.

Podrá disfrutar de este servicio que optimiza tiempo si su pedido se ajusta a la **capacidad máxima de los camiones** disponibles en la flota de nuestros centros (consulta a su asesor de Customer Care).

Si una vez confirmado el servicio de transporte de un camión completo con productos de una o varias clases logísticas el Cliente desea recibir primero los productos de clase logística con un plazo menor y luego los de una clase logística mayor, deberá hacerse cargo de los gastos de los dos envíos. No acogiéndose en este caso al servicio de camión completo en 24 horas si las entregas parciales no se ajustan a un camión de capacidad máxima inferior.

Camión completo 24h	
Capacidad (tonelaje)	Consulta a su asesor de Customer Care
Plazo entrega	24 horas
Grúa	Consulta a su asesor de Customer Care
Recogida de palets de madera	Gratuito
Recogida de devoluciones	Consultar coste y disponibilidad
Espera incluida para descarga	1 hora

## Pedidos en destino: camión completo 24H

En **Weber** te ofrecemos entregas en destino de **camiones completos en 24 horas máximo** a partir de la fecha de disponibilidad acordada con su asesor de Customer Care.

Podrá disfrutar de este servicio que optimiza tiempo si su pedido se ajusta a la **capacidad máxima de los camiones** disponibles en la flota de nuestros centros (consulta a su asesor de Customer Care).

Si una vez confirmado el servicio de transporte de un camión completo con productos de una o varias clases logísticas el Cliente desea recibir primero los productos de clase logística con un plazo menor y luego los de una clase logística mayor, deberá hacerse cargo de los gastos de los dos envíos. No acogiéndose en este caso al servicio de camión completo en 24 horas si las entregas parciales no se ajustan a un camión de capacidad máxima inferior.

## Pedidos en destino: camión parcial

Adicionalmente para cualquier transporte de un pedido fuera de lo especificado en el punto anterior, en **Weber** podemos gestionar un **camión parcial** con un compromiso de **48 - 72 horas** a partir de la fecha de disponibilidad acordada con su asesor de Customer Care y que le hará llegar su pedido al destino indicado.

Le informamos de que el servicio de transporte con camión parcial programará su ruta en base a nuestros criterios logísticos, por lo que el orden en las entregas diarias no podrá ser alterado.

En caso de necesidad de cualquiera de los servicios de entrega anteriores, **camión completo o camión parcial**, estos se deberán **indicar a la hora de realizar el pedido**, así como la **necesidad de grúa** (coste grúa: 4 €/t), y su asesor de Customer Care le informará tanto del **coste total** como del **día de entrega exacto** de su pedido en la dirección indicada.

La dirección de entrega del pedido debe ser única e invariable, su modificación posterior en el caso de que sea aceptada, podrá generar gastos a cargo del Cliente en la factura.

Ambos servicios tienen incluido 1 hora de espera para la descarga del material desde que el camión llega a la dirección indicada, y pasado este tiempo cada fracción de 1 hora adicional supondrá un coste extra de 30 €/hora que será facturado. Una descarga fallida por causas ajenas a Weber podría ser facturada al cliente por el importe del coste producido.



## Pedidos franco fábrica

El Cliente podrá optar por realizar el transporte por sus propios medios. En este caso, no existe limitación de tamaño de pedido, más allá de las unidades mínimas de venta.

En el caso de que el Cliente realice el transporte por sus medios no se permitirá la manipulación manual en las labores de carga en nuestros centros de carga de cantidades superiores a 400 kg que deberán ir paletizadas.

En estos casos les recordamos que el cumplimiento estricto de las normas de seguridad, protección y conducta de **Weber** en todos nuestros centros es de obligado cumplimiento para los transportistas.

Ante condiciones que supongan un riesgo para el propio chófer o cualquier persona durante el transporte de mercancías, **Weber** se reserva el derecho de NO suministrarlo, siempre y cuando el medio de transporte no sea el adecuado.

### Horarios de carga:

Horario	
Centro de ANDALUCÍA	L-J: 7:00h - 17:30h (ininterrumpidamente); V: 7:00h - 13:30h
Centro de ARAGÓN	L-J: 8:00h - 13:30h y 15:00h - 17:30h; V: 8:00h - 13:30h
Centro de BALEARES	L - J: 8:00h - 13:30h y 15:00h - 17:30h; V: 8:00h - 13:30h
Centro de CANARIAS - STA. CRUZ DE TENERIFE	L-J: 7:30h - 13:30h y 14:30h - 17:00h; V: 7:30h - 13:00h
Centro de CANARIAS - LAS PALMAS	L-J: 7:30h - 13:30h y 14:30h - 17:00h; V: 7:30h - 13:00h
Centro de CATALUÑA - Tarragona	L-J: 8:00h - 13:30h y 15:00h - 17:30h; V: 8:00h - 13:30h
Centro de CATALUÑA - Barcelona	L-J: 7:00h - 17:30h (ininterrumpidamente); V: 7:00h - 13:30h
Centro de MADRID	L-J: 7:00h - 17:30h (ininterrumpidamente); V: 7:00h - 13:30h
Centro de GALICIA	L-J: 8:00h - 13:30h y 15:00h - 17:30h; V: 8:00h - 13:30h
Centro de LEVANTE	L-J: 8:00h - 13:30h y 15:00h - 17:30h; V: 8:00h - 13:30h
Centro del NORTE	L-J: 8:00h - 13:30h y 15:00h - 17:30h; V: 8:00h - 13:30h
Centro de MURCIA	L-J: 8:00h - 13:30h y 15:00h - 17:30h; V: 8:00h - 13:30h

Cada centro de suministro de **Weber** se reserva el derecho de modificar el horario de carga cuando se estime oportuno y será comunicado con una antelación de 5 días hábiles en el mismo centro.

## Unidades mínimas de venta fábrica de productos

Según lo indicado bajo el epígrafe “**unidad venta fábrica**”.

## Costes de preparación pedido

Todos los **pedidos con entregas inferiores a 200 €** y que cuenten con acarreo manual durante las labores de acondicionamiento tendrán un coste adicional de preparación de pedido de **20 € (IVA no incluido)** que serán añadidos a la factura.



## DEVOLUCIONES

La **devolución de material** se puede solicitar en un **plazo máximo de 45 días** naturales a contar desde la recepción de la mercancía y deberá ser solicitada directamente al Centro correspondiente, debiendo ser esta expresamente autorizada por **Weber**.

Para realizar una devolución se debe enviar un correo electrónico a su centro habitual indicando el número de pedido, producto/s a devolver, cantidad, motivo de la devolución y foto del estado de la mercancía. Nuestro departamento de Customer Care le informará por correo electrónico cómo proceder con la devolución.

Si las razones de devolución son ajenas a **Weber**, es decir, si la mercancía se encuentra en perfecto estado pero a pesar de ello quiere devolverla sin utilizar, deberá mandar el producto en su embalaje original. Los gastos ocasionados

por esta devolución serán a cuenta del Cliente. Sólo se admitirán materiales recibidos en buenas condiciones (aptos para la venta), sufriendo éstos un **demérito del 20%** sobre su precio de compra en concepto de costes de recepción, análisis de mercancía, estocaje y gestión administrativa.

Si la devolución no es entregada por el Cliente, **Weber** gestionará la recogida con la empresa de transporte y se pondrá en contacto con el Cliente para concertar cita de recogida del producto y el coste de la misma. **Weber** no acepta ninguna devolución a portes debidos.

Los productos de la gama weberfloor indicados en tarifa con entrega obligatoria en destino nacional indicado, tales como: imprimaciones, pinturas, barnices, autonivelantes en base resina epoxi, poliuretano y poliuretano-cemento, el proceso de devolución será el definido anteriormente, y la única diferencia radica que en caso de devolución, el único centro receptor de la mercancía será el centro de Weber Rubí (Barcelona), corriendo el Cliente con los gastos ocasionados por la misma.

### Condiciones de la devolución

El producto a devolver debe tener una presentación correcta, en su envase original y no haber estado alterado, siendo la unidad de devolución lo indicado para cada producto en el epígrafe «unidad venta fábrica» del presente documento.

Los productos susceptibles a ser aceptados en el proceso de devolución están indicados en el presente documento así como en el epígrafe “devolución” del **apartado 14. Anexo I: Clasificación logística** de la **Carta de servicio Weber** quedando excluidas todas las referencias de productos que tienen una clasificación logística D.

### Comprobación

Una vez recibido el producto en nuestras instalaciones, procederemos a comprobar que la devolución es conforme a las condiciones establecidas y el producto es apto para la venta. Este proceso puede demorarse entre 24-48 horas como máximo.

Si el producto no cumple las condiciones de devolución no se abonará y contactaremos con el Cliente para indicárselo.

### Abono

Una vez comprobado que la devolución es conforme a las condiciones establecidas procederemos a realizar el abono en un plazo máximo de 30 días naturales a partir de la fecha de aceptación de la devolución.

## CONDICIONES DE PAGO

Las condiciones de pago serán pactadas dentro de los límites legales con antelación al pedido y confirmadas por **Weber** en el escrito de su oferta comercial. En cada factura **Weber** incluirá el IVA y/o los impuestos que estén en vigor en el momento de suministro.

**Weber** se reserva el dominio de los productos hasta su completo pago por el Cliente. En el supuesto de que el Cliente incumpla con su obligación esencial de pago al vencimiento, **Weber** podrá optar entre reclamar el precio incrementado en los intereses moratorios de acuerdo con el código Civil español, o resolver el contrato sin necesidad de declaración judicial. El Cliente autoriza a **Weber** para que acceda libremente al lugar donde se encuentren los productos y retirar los que sean recuperables, pudiendo, en todo caso, en concepto de indemnización los daños y perjuicios ocasionados más el precio correspondiente a la mercancía no recuperada incrementada en un %.

El interés moratorio que aplicará **Weber** será el que normalmente establecen los bancos, mejorado en el tanto alzado correspondiente, que comprenda los gastos suplementarios que por este incumplimiento debe soportar.

Ninguna reclamación de nuestro Cliente podrá traer consigo la modificación o suspensión de sus compromisos de pago de nuestras facturas con las condiciones antes precisadas.

Todos los impuestos que se deban satisfacer por el cumplimiento de ese pedido serán abonados por el Cliente.

**Weber** se reservará excepcionalmente el derecho a no suministrar un pedido aceptado cuando existan facturas vencidas impagadas, que será previamente comunicado al cliente.

A menos que esté indicado de otra manera en este documento, todas las ventas de **Weber** se rigen el Código de Comercio Español.

## Descuento por pronto pago

Se establecen los siguientes **descuentos por pronto pago** a descontar en factura para Clientes con forma de pago habitual:

- i. Pago por Giro bancario a 8 días: 2% de descuento
- ii. Pago por Giro bancario a 30 días: 1% de descuento

### Condiciones:

- Los descuentos podrán quedar sujetos a las condiciones de solvencia, previo estudio por el Departamento de Créditos de **Weber**. No podrá beneficiarse de descuento un cliente con facturas pendientes de pago.

## Forma de pago productos clasificación logística D

**Weber** procederá a **facturar la cantidad de producto** de clase logística D en un plazo máximo de 15 días desde la **fecha prevista de entrega según condiciones habituales de pago acordadas con el Cliente**.

## INSTRUCCIONES Y RECOMENDACIONES DE USO

Las indicaciones sobre el uso de nuestros productos se muestran en las fichas técnicas/aplicación de nuestros productos y sistemas. No eximen al cliente del examen y verificación de la idoneidad de los productos para el fin propuesto. Si se tuviera que considerar alguna responsabilidad por tal motivo, ésta se limitaría al valor de la mercancía empleada por el Cliente.

**Weber** no será en ningún caso responsable por daños indirectos, lucro cesante y ganancias dejadas de obtener.

## GARANTÍAS

**Weber** dispone de un sistema de gestión de calidad certificado conforme a la norma **UNE-EN-ISO 9001** mediante el cual garantiza la calidad de todos los productos fabricados. De cara a satisfacer todas sus necesidades y expectativas **Weber** dispone del departamento Customer Care para atender todas sus consultas técnicas y gestión de pedidos. En caso que necesite este servicio, le rogamos lo haga a través de los canales habituales, correo electrónico o teléfono o a través de su Delegado Técnico Comercial.

## Gestión de reclamaciones

**Weber** dispone de un sistema de gestión de reclamaciones para resolver con prontitud y de manera eficaz las incidencias que pudieran surgir, siendo una valiosa fuente de información para nosotros, ya que nos ayuda a la implantación de acciones de mejora.

**Para iniciar la gestión de una reclamación/sugerencia/queja se puede poner en contacto con:**

- Su Delegado Técnico Comercial

## Compromiso y transparencia

- **Acuse de recibo** mediante correo electrónico cuando su reclamación quede registrada.
- Correo electrónico de la **resolución** de su reclamación.

## Integridad y uso de los productos/sistemas Weber

La buena utilización de todos los productos de la gama **Weber** queda supeditada a las normas de empleo descritas en las fichas técnicas particulares de cada producto, quedando a su entera disposición. En caso de duda consulte con Customer Care o su Delegado Técnico Comercial.

Una dosificación y aplicación fuera de lo descrito excluiría de la responsabilidad de **Weber** sobre el producto/sistema y su aplicación. Todo material procedente de una incidencia deberá estar a disposición de **Weber** en las condiciones originales de entrega sin que se admitan, en ningún caso reclamaciones sobre productos que hayan sido transformados por parte del Cliente.

No podremos atender reclamaciones cuando nuestro/s producto/s o sistemas constructivos (uno o varios de los elementos) no se correspondan con la recomendación definida por **Weber**.

## Material dañado, diferencias de cantidad o producto

Para poder aceptar incidencias sobre materiales con problemas susceptibles de ser identificados a la recepción de los mismos, **Weber** requiere que se haya hecho mención expresa del hecho en el albarán de entrega, pedir la firma del transportista y comunicarlo a su centro de pedidos en un plazo máximo de 72 horas posteriores a la recepción de la mercancía.

El material dañado o defectuoso deberá estar disponible para inspección y/o retirada al menos una semana después de su entrega al cliente.

## Reposiciones

**Error de expedición o producto defectuoso:** **Weber** podrá, a su criterio y cargo, gestionar la reposición del material defectuoso o podrá pedir la gestión local del mismo asumiendo el costo que conlleve.

## Tiempos de espera durante la carga

El objetivo de expediciones de cada centro de fabricación/suministro es que el tiempo de espera de carga sea mínimo. Por lo que **Weber** no abonará cantidad alguna por eventuales tiempos de espera de los camiones en sus centros de expedición.

Con el objetivo de agilizar al máximo la entrega se dará prioridad a aquellos clientes que hayan pasado el pedido con la suficiente antelación para que su pedido esté preparado y listo para expedir.

## Calidad de producto

Los productos/sistemas vendidos por **Weber** cumplen las especificaciones técnicas legales. Las recomendaciones de utilización se detallan en las fichas técnicas. Las reclamaciones que se atiendan se harán en base a las especificaciones y recomendaciones técnicas vigentes para productos.

Es imprescindible que el producto haya sido almacenado y tratado según dichas especificaciones técnicas. **Weber** se reserva el derecho a visitar el lugar donde se hubiera producido el problema. No se tendrán en cuenta reclamaciones una vez se haya producido alguna reparación.

Si se aceptase la reclamación, la responsabilidad de **Weber** se limita exclusivamente a reponer el producto, no admitiéndose cargos por otros conceptos. El empleo de los productos con fines diferentes a los que fueron concebidos eximirá a **Weber** de toda posible responsabilidad.

## Contenido (web, tarifa y documentación técnica)

Nos reservamos el derecho a modificar cualquiera de nuestro contenido y nos comprometemos en que la información esté actualizada en todos los medios (digitales o escritos), subsanando cualquier error con la mayor celeridad posible sin que ello suponga motivo de compensación económica.

## USO CONTENIDO EN INTERNET

Salvo disposición expresa en contrario, los derechos de propiedad intelectual en poder de **Weber**, en particular sobre archivos informáticos, documentos técnicos y comerciales, pliegos de condiciones, resultados de ensayos, fotografías, muestras, prototipos, estudios, informes, correos, patentes, modelos y dibujos, seguirán siendo propiedad exclusiva del **grupo Saint-Gobain**.

El cliente se compromete a utilizar estos elementos de manera fiel, sin deformación ni adaptación y dentro de los límites estrictos del destino acordado. El cliente distribuidor está autorizado para la comercialización de productos para uso de la marca **Weber** de conformidad con los requisitos de **Saint-Gobain**.

En consecuencia, al cliente se prohíbe:

- transferir o difundir estos elementos sin autorización escrita y previa de **Weber**
- toda explotación de los elementos que sea perjudicial o que atente contra la imagen de **Weber**

**Weber** se reserva los derechos de modificación justificada de la Tarifa de precios sin previo aviso, y será comunicada mediante la emisión de una nueva Tarifa de precios en [www.es.weber](http://www.es.weber).

## LEY Y TRIBUNALES COMPETENTES

A los efectos de inspecciones oficiales de calidad o cantidad, el comprador no tendrá en ningún caso ni en modo alguno la consideración de representante del vendedor.

En caso de controversia, todas las partes se someten expresamente a los Juzgados y Tribunales de Barcelona.

Para información actualizada consulta nuestra **Tarifa de precios** y **Carta de servicio** en [www.es.weber](http://www.es.weber).

## PRINCIPIOS DE CONDUCTA Y ACCIÓN, Y POLÍTICA ANTICORRUPCIÓN

Cualquier empleado de Weber está comprometido con los Principios de Conducta y Acción, y Compliance del grupo Saint-Gobain, consúltalos en la siguiente dirección <https://www.es.weber/compliance-programa-de-conformidad> o a través del siguiente QR.

Si nuestros Clientes, aplicadores y distribuidores, detectan cualquier irregularidad tienen a su disposición una plataforma para las denuncias (alertas profesionales) disponible en la siguiente dirección: <https://www.bkms-system.com/saint-gobain/fr>.

INFORMA DE UNA PRÁCTICA  
QUE ATENTE EN CONTRA DE  
LOS PRINCIPIOS DE CONDUCTA  
Y ACCIÓN, Y LA POLÍTICA  
ANTICORRUPCIÓN DE CUALQUER  
EMPLEADO DE WEBER



GRACIAS POR LA  
COLABORACIÓN

## CONDICIONES DE DEVOLUCIÓN PALETS

El palet de madera utilizado y retornado a nuestras instalaciones debe tener una presentación correcta para su abono.

A la devolución del palet, ya sea palet euroweber o estándar, se realizará la inspección visual oportuna por parte del personal de nuestro centro de fabricación y/o distribución, conforme a las condiciones mínimas fijadas en el presente anexo y con las que nos cercioramos que el embalaje es apto para su reutilización tras un re-acondicionamiento por nuestra parte.

Condiciones mínimas devolución estado palet:

Será palet candidato a devolución aquel embalaje que:

- No presente restos de suciedad extrema, por ejemplo restos de mortero seco, pintura, etc.
- No cuente con 3 o más listones o tablones rotos.
- No cuente con 2 o más tacos rotos (caso palet euroweber)
- No se corresponda a ninguno de los formatos de palet Weber, palet euroweber (1070 x 1070 mm) o palet estándar (1070 x 1070 mm)

El resultado de la comprobación le será informado al cliente. Si el palet retornado no cumple las condiciones mínimas de devolución no se abonará, no existiendo derecho alguno de reclamación sobre el estado en el que se entregó dicho embalaje.

## Detalle palet euroweber

### PALET EUROWEBER

**Medidas:** 1070mm x 1070mm

**Altura:** 138mm

**Peso:** 24 kg



## CONDICIONES DE DEVOLUCIÓN PALETS



## Detalle palet estándar

### PALET ESTÁNDAR

**Medidas:** 1070mm x 1070mm

**Altura:** 124mm

**Peso:** 15 kg

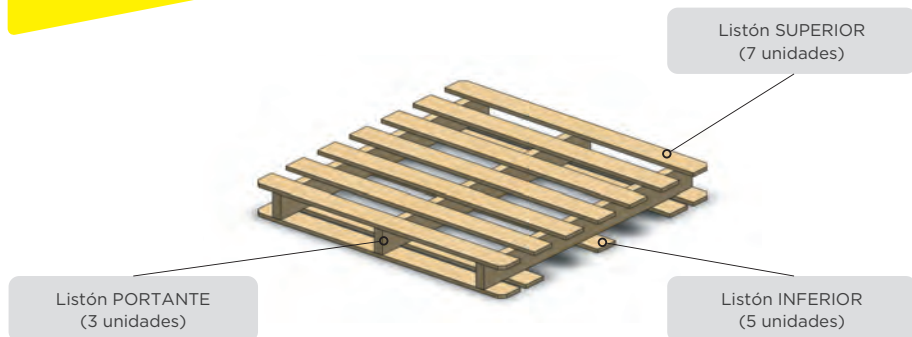
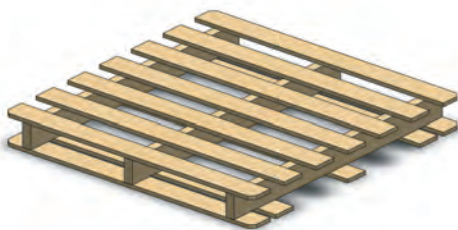



# PRINCIPIOS DE CONDUCTA Y ACCIÓN

Valores fundamentales forjados a lo largo de nuestros 350 años de historia. Los Principios de Conducta guían día a día el comportamiento en el trabajo y los Principios de Acción rigen las actuaciones de todas las personas que trabajan en Saint-Gobain, fruto del desempeño de su responsabilidad profesional.

## CONDUCTA



**COMPROMISO  
PROFESIONAL**



**RESPECTO  
A LOS DEMÁS**



**INTEGRIDAD**



**LEALTAD**



**SOLIDARIDAD**

## ACCIÓN



**CUIDADO  
DEL MEDIOAMBIENTE**



**RESPECTO  
POR LA LEY**



**SALUD Y SEGURIDAD  
DE LOS TRABAJADORES**



**DERECHO DE LOS  
TRABAJADORES**





## “MAKING THE WORLD A BETTER HOME.”

**NUESTRO PROPÓSITO SEÑALA EL RUMBO DE NUESTRO FUTURO COMÚN.** SOMOS FABRICANTES Y DISTRIBUIDORES. JUNTO A NUESTROS CLIENTES (Y PARA ELLOS) DISEÑAMOS PRODUCTOS Y DISTRIBUIMOS MATERIALES Y SOLUCIONES QUE IMPACTAN POSITIVAMENTE EN LA VIDA DE TODOS Y CADA UNO. SOLUCIONES DE GRAN RENDIMIENTO QUE APORTAN BIENESTAR Y MEJORAN LA CALIDAD DE VIDA, AL MISMO TIEMPO QUE CUIDAN DEL PLANETA.

**NUESTRO PROPÓSITO REFLEJA QUIÉNES SOMOS.** NUESTROS 350 AÑOS DE HISTORIA, NUESTRA FORTALEZA COMO COLECTIVO Y NUESTRO LIDERAZGO, NOS DAN LA RESPONSABILIDAD Y EL PODER PARA SEGUIR EVOLUCIONANDO DE UN MODO INCLUSIVO, QUE CONTRIBUYA A LA CREACIÓN DE UN MUNDO MÁS RESPONSABLE CAPAZ DE HACER FRENTE A LOS GRANDES RETOS DE LA HUMANIDAD: EL CAMBIO CLIMÁTICO, LA PROTECCIÓN DE LOS RECURSOS, Y LA LUCHA CONTRA LA DESIGUALDAD.

SOMOS UNA COMPAÑÍA INTERNACIONAL Y AL MISMO TIEMPO “MULTILOCAL”, PLENAMENTE INTEGRADA EN LOS PAÍSES EN LOS QUE OPERAMOS APOYANDO SU DESARROLLO. JUNTOS PARTICIPAMOS EN LA CREACIÓN DE UN MUNDO MÁS JUSTO, MÁS SOSTENIBLE, MÁS ABIERTO Y COMPROMETIDO.

**NUESTRO PROPÓSITO ES UNA LLAMADA A LA ACCIÓN.** NUESTRO ENFOQUE ESTÁ CLARAMENTE ORIENTADO AL FUTURO. GUÍA NUESTRAS ACCIONES PARA QUE, JUNTO A CLIENTES, PARTNERS Y GRUPOS DE INTERÉS, ALCANCEMOS ANHELOS INDIVIDUALES Y COLECTIVOS QUE PERMITAN CREAR UN MUNDO MEJOR PARA TODOS. ES UNA LLAMADA QUE INVITA A INNOVAR DE MANERA ABIERTA, CON UNA AMBICIÓN SIN LÍMITES, QUE NOS ACERCA A LA HUMANIDAD Y A LA NATURALEZA POR EL BIEN COMÚN.

**NUESTRO COMPROMISO SE APOYA EN LOS VALORES QUE NOS GUÍAN.** NUESTRA MISIÓN EMANA DEL RESPETO EN EL DÍA A DÍA DE NUESTROS PRINCIPIOS DE CONDUCTA Y ACTUACIÓN, Y DE VALORES HUMANISTAS QUE INUNDAN NUESTRA CULTURA DE EMPRESA. LA ESCUCHA, EL DIÁLOGO, LA BONDAD, LA CONFIANZA, LA SOLIDARIDAD Y EL RESPETO POR LA DIVERSIDAD ESTÁN EN EL CORAZÓN DE NUESTRO COMPROMISO.

ESTA ES LA GRAN AMBICIÓN DE NUESTRO PROPÓSITO, DE NUESTRA RAZÓN DE SER: **ACTUAR CADA DÍA PARA HACER DEL MUNDO UN LUGAR MÁS HERMOSO Y SOSTENIBLE EN EL QUE VIVIR.**





# MAKING THE WORLD A BETTER HOME





**SAINT-GOBAIN WEBER CEMARKSA, S.A**

Ctra. C-17, km. 2 Montcada i Reixac  
08110 Barcelona

Tel. 93 572 65 00 - Fax: 93 564 50 05

Línea de asistencia técnica para  
profesionales: 900 35 25 35

[www.es.weber](http://www.es.weber)