

WT-ACCF-0201

**Detalle constructivo** sistema **webertherm** acústico acabado capa fina

## Remate albardilla o peto de cubierta

OBRA NUEVA

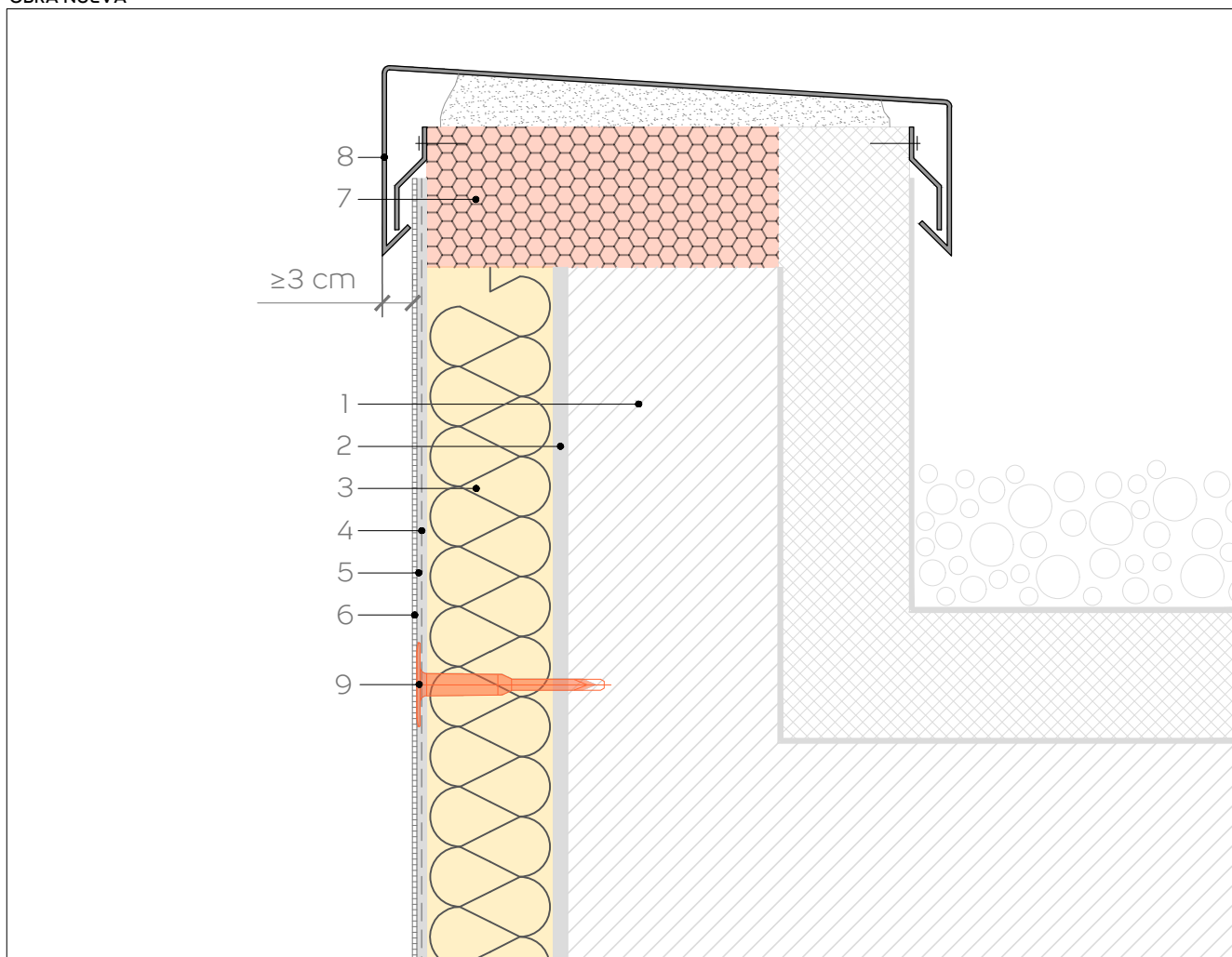

Esc. 1/5

1. Soporte
2. Mortero adhesivo **webertherm base**, **webertherm base plus**, **webertherm flex B** (e=5-10 mm)
3. Aislante **webertherm placa clima 34** o **webertherm placa TF Profi** (e=40-200 mm)
4. Malla de refuerzo de fibra de vidrio **webertherm malla 160**
5. Mortero de regulación **webertherm base**, **webertherm base plus**, **webertherm flex B** (e=4-6 mm)
6. Revestimiento de acabado **webercal flexible** (e=1-1,5 mm)
7. Soporte aislante **webertherm placa XPS**
8. Chapa metálica de remate
9. Fijación mecánica **webertherm espiga**

**NOTAS LEGALES:** El presente documento, tiene naturaleza meramente informativa. Saint-Gobain Weber Cemarsa, S.A. se reserva el derecho a modificar en cualquier momento las informaciones contenidas en el mismo.

Saint-Gobain Weber Cemarsa, S.A. declina cualquier responsabilidad, en particular por daños indirectos, lucro cesante, salvo en casos de fraude o dolo imputable, y no garantizan el contenido de este documento en cuanto a su total exactitud, fiabilidad, exhaustividad o ausencia de errores.

Saint-Gobain Weber Cemarsa S.A. declina cualquier responsabilidad en caso de uso de cualquier material o producto distinto de los indicados, o en caso de uso en contra de las normas o legislación aplicable

WT-ACCF-0201

**Detalle constructivo** sistema **webertherm** acústic acabado capa fina

## Remate albardilla o peto de cubierta

## REHABILITACIÓN

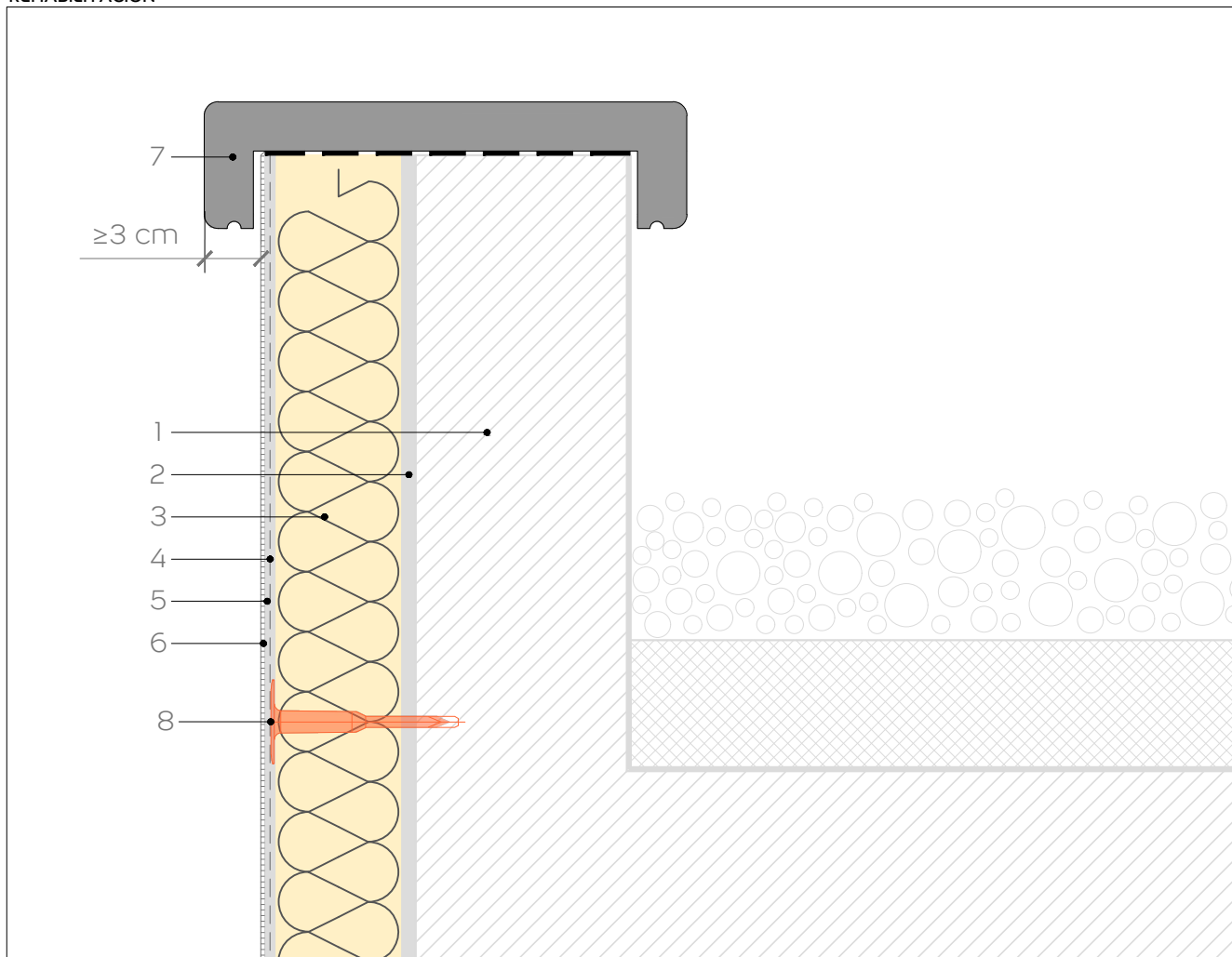

Esc. 1/5

1. Soporte
2. Mortero adhesivo **webertherm base, webertherm base plus, webertherm flex B** (e=5-10 mm)
3. Aislante **webertherm placa clima 34** (e=40-200 mm)
4. Malla de refuerzo de fibra de vidrio **webertherm malla 160**
5. Mortero de regulación **webertherm base, webertherm base plus, webertherm flex B** (e=4-6 mm)
6. Revestimiento de acabado **webercal flexible** (e=1-1,5 mm)
7. Pieza pétreo de remate con goterón
8. Fijación mecánica **webertherm espiga**

**NOTAS LEGALES:** El presente documento, tiene naturaleza meramente informativa. Saint-Gobain Weber Cemarsa, S.A. se reserva el derecho a modificar en cualquier momento las informaciones contenidas en el mismo.

Saint-Gobain Weber Cemarsa, S.A. declina cualquier responsabilidad, en particular por daños indirectos, lucro cesante, salvo en casos de fraude o dolo imputable, y no garantizan el contenido de este documento en cuanto a su total exactitud, fiabilidad, exhaustividad o ausencia de errores.

Saint-Gobain Weber Cemarsa S.A. declina cualquier responsabilidad en caso de uso de cualquier material o producto distinto de los indicados, o en caso de uso en contra de las normas o legislación aplicable